



Liberté • Égalité • Fraternité
RÉPUBLIQUE FRANÇAISE

EURE

RECUEIL DES ACTES
ADMINISTRATIFS SPÉCIAL
N°27-2020-138

PUBLIÉ LE 20 AOÛT 2020

Sommaire

Agence régionale de santé de Normandie

- 27-2020-07-20-010 - ARRETE FIXANT LES CONTRATS TYPES D'AIDE A L'INSTALLATION, A LA PREMIERE INSTALLATION ET AU MAINTIEN DES SAGES-FEMMES DANS LES ZONES SOUS-DOTEES EN NORMANDIE (14 pages) Page 3
- 27-2020-07-20-011 - ARRETE PORTANT DETERMINATION DES ZONES CARACTERISEES PAR UNE OFFRE DE SOINS INSUFFISANTE OU PAR DES DIFFICULTES DANS L'ACCES AUX SOINS ET DES ZONES DANS LESQUELLES L'OFFRE DE SOINS EST PARTICULIEREMENT ELEVEE CONCENANT LA PROFESSION DE SAGE-FEMME (67 pages) Page 18

DDTM

- 27-2020-08-20-002 - 20-285-Arrêté portant autorisation d'organiser des tirs de nuit aux sangliers (2 pages) Page 86
- 27-2020-08-20-003 - 20-286-Arrêté portant autorisation d'organiser des tirs de nuit aux sangliers (2 pages) Page 89
- 27-2020-08-18-003 - Arrêté 2020-277 sécheresse constatant le seuil d'alerte sur la zone ITON AMONT (8 pages) Page 92
- 27-2020-08-18-002 - Arrêté DDTM/SEBF/20-278 sécheresse constatant le seuil de vigilance sur la zone d'alerte EPTE (4 pages) Page 101
- 27-2020-08-18-004 - Arrêté DDTM/SEBF/2020-276 sécheresse constatant le seuil de crise sur la zone d'alerte AVRE AMONT (8 pages) Page 106

Direction des Sécurités

- 27-2020-08-20-001 - Arrêté D3 SIDPC 20 108 portant obligation du port du masque centre ville de Verneuil à compter du 31/08/20 (4 pages) Page 115

Direction interdépartementale des routes Nord-Ouest

- 27-2020-08-19-001 - Arrêté n° 2020-13 portant subdélégation de signature en matière de gestion du domaine public et de contentieux pour le département de l'Eure (3 pages) Page 120

Agence régionale de santé de Normandie

27-2020-07-20-010

**ARRETE FIXANT LES CONTRATS TYPES D'AIDE A
L'INSTALLATION, A LA PREMIERE INSTALLATION
ET AU MAINTIEN DES SAGES-FEMMES DANS LES
ZONES SOUS-DOTEES EN NORMANDIE**

ARRETE

Fixant les contrats types régionaux d'aide à l'installation, à la première installation, et au maintien des sages-femmes dans les zones sous-dotées et très sous-dotées en Normandie.

Le Directeur Général de l'Agence Régionale de Santé de Normandie

- Vu le code de la santé publique, notamment son article L. 1434-4 ;
- Vu le code de la sécurité sociale, notamment son article L. 162-14-1;
- Vu le code général des collectivités territoriales, notamment son article L. 1511-8 ;
- Vu la loi n° 2016-41 du 26 janvier 2016 de modernisation de notre système de santé, notamment son article 158 ;
- Vu le décret n° 2010-336 du 31 mars 2010 portant création des Agences Régionales de Santé ;
- Vu le décret du 5 janvier 2017 portant nomination de la Directrice Générale de l'Agence Régionale de Santé de Normandie, Madame Christine GARDEL ;
- Vu le décret n°2017-632 du 25 avril 2017 relatif aux conditions de détermination des zones caractérisées par une offre de soins insuffisante ou par des difficultés dans l'accès aux soins ou dans lesquelles le niveau de l'offre est particulièrement élevé ;
- Vu l'arrêté du 21 décembre 2011 modifié relatif aux dispositions applicables à la détermination des zones prévues à l'article L. 1434-7 du code de la santé publique ;
- Vu l'arrêté du 17 octobre 2019 relatif à la méthodologie applicable à la profession de sage-femme pour la détermination des zones prévues au 1° de l'article L. 1434-4 du code de la santé publique ;
- Vu l'avenant n°4 à la convention nationale destinée à organiser les rapports entre les sages-femmes et les caisses d'assurance maladie, signée le 11 octobre 2007 et publiée au Journal Officiel du 19 décembre 2007 ;
- Vu l'avis publié au Journal Officiel le 10 août 2018 portant approbation de l'avenant n°4 à la convention nationale des sages-femmes signée le 11 octobre 2007 et tacitement renouvelée ;
- Vu l'avis de la Commission Paritaire Régionale sages-femmes de Normandie en date du 30 juin 2020 ;
- Vu l'avis de la commission permanente de la Conférence Régionale de la Santé et de l'Autonomie de Normandie en date du 2 juillet 2020 ;
- Vu l'arrêté de la directrice générale de l'Agence régionale de santé du 20 juillet 2020 relatif à la définition des zones très sous-dotées et sous-dotées prévues au 1° de l'article L. 1434-4 du code de santé publique.

Considérant que le Contrat-type régional d'Aide à l'Installation des Sages-Femmes (CAISF) a pour objet de favoriser l'installation des sages-femmes libérales, en zones « très sous-dotées » et « sous-dotées », par la mise en place d'une aide forfaitaire ;

Considérant que le Contrat-type régional d'Aide à la Première Installation des Sages-Femmes (CAPISF) a pour objet de favoriser l'installation des sages-femmes libérales débutant leur exercice professionnel en zones « très sous-dotées » ou « sous-dotées », par la mise en place d'une aide forfaitaire ;

Considérant que le Contrat-type régional d'Aide au Maintien d'activité des Sages-Femmes (CAMSF) a pour objet de favoriser le maintien des sages-femmes libérales en zones « très sous-dotées » et « sous-dotées » par la mise en place d'une aide forfaitaire ;

Considérant que ces contrats tripartites seront signés entre la professionnelle de santé, la Caisse Primaire d'Assurance Maladie (CPAM) du département concerné, et l'ARS de Normandie ;

Considérant d'une part, les possibilités d'adaptation régionale de ce zonage en fonction des caractéristiques particulières des territoires et d'autre part, les conclusions de la concertation organisée au niveau régional avec les représentants de la profession ;

Considérant que ces contrats-type régionaux sont arrêtés sur la base des contrats-type nationaux.

ARRETE

Article 1 : Les contrats-types figurant en annexes entrent en vigueur à compter de la publication du présent arrêté.

Article 2 : Le présent arrêté peut faire l'objet, dans le délai de deux mois à compter de de la date de publication au Recueil des Actes Administratifs :

- D'un recours contentieux devant le tribunal administratif sis au n°3 rue Arthur Leduc à CAEN (14000). La saisine du tribunal administratif peut se faire via Télérecours citoyen www.telerecours.fr.

Article 3 : Le présent arrêté est publié au Recueil des Actes Administratifs de la Préfecture de région et des cinq préfectures de département.

Article 4 : Le Directeur de l'Offre de soins de l'Agence Régionale de Santé de Normandie est chargé de l'exécution du présent arrêté.

Fait à Caen, le 20 juillet 2020

Le Directeur Général de l'ARS de Normandie,

Thomas DEROCHEL

ANNEXE I : CONTRAT TYPE REGIONAL D'AIDE A L'INSTALLATION DES SAGES- FEMMES DANS LES ZONES « TRES SOUS-DOTEES » ET « SOUS-DOTEES »

- Vu le code de la santé publique, notamment son article L. 1434-4 ;
- Vu le code de la sécurité sociale, notamment ses articles L. 162-9 et L. 162-14-4 ;
- Vu l'avenant n°4 à la convention nationale destinée à organiser les rapports entre les sages-femmes et les caisses d'assurance maladie, signée le 11 octobre 2007 et publiée au Journal Officiel du 19 décembre 2007 ;
- Vu l'arrêté de la directrice générale de l'Agence régionale de santé du 20 juillet 2020 relatif à la définition des zones très sous-dotées et sous-dotées prévues au 1° de l'article L. 1434-4 du code de santé publique.
- Vu l'arrêté de la directrice générale de l'Agence régionale de santé du 20 juillet 2020 relatif à l'adoption des contrats types régionaux d'aide à l'installation, à la première installation et au maintien des sages-femmes en zones très sous-dotées et sous-dotées pris sur la base des contrats types nationaux prévus à l'article 3.2.1.1 et à l'annexe 3 de l'avenant n° 4 à la convention nationale.

Il est conclu entre, d'une part, la caisse primaire d'assurance maladie / la caisse générale de sécurité sociale (dénommée ci-après CPAM/CGSS) de :

Département :

Adresse :

Représentée par : (nom, prénom/fonction/coordonnées)

L'Agence Régionale de Santé (dénommée ci-après l'ARS) de :

Région :

Adresse :

Représentée par : (nom, prénom/fonction/coordonnées)

Et, d'autre part, la sage-femme :

Nom, Prénom

Numéro RPPS :

Numéro AM :

Adresse professionnelle :

Article 1 - Champ du contrat d'installation

Article 1.1 - Objet du contrat d'installation

Un contrat d'aide à l'installation des sages-femmes dans les zones très sous-dotées et sous-dotées.

Le contrat a pour objet de favoriser l'installation des sages-femmes libérales, en zones « très sous-dotées » et « sous-dotées », par la mise en place d'une aide forfaitaire pour les accompagner dans cette période de fort investissement généré par leur installation à titre libéral dans ces zones (locaux, équipements, charges diverses etc....).

Cette option vise à inciter les sages-femmes libérales à s'installer en zone « très sous-dotée » et « sous-dotées » individuellement ou dans le cadre d'un exercice regroupé (cabinet de groupe ou en maisons de santé pluri-professionnelle).

Article 1.2 - Bénéficiaires du contrat d'installation

Le contrat d'installation est réservé aux sages-femmes libérales conventionnées s'installant dans une zone « très sous-dotée » ou « sous-dotée » telle que définie en application du 1° de l'article L. 1434-4 du code de santé publique.

L'adhésion à l'option est individuelle. Par conséquent, chaque sage-femme d'un cabinet de groupe devra accomplir à titre personnel les démarches d'adhésion.

Dans le cas d'un exercice en groupe, elle joint à l'acte d'adhésion une copie du contrat de groupe.

Pour une même sage-femme, le contrat d'aide à l'installation n'est cumulable ni avec le contrat d'aide au maintien défini à l'article 3.2.1.3 de la convention nationale, ni avec le contrat d'aide à la première installation défini à l'article 3.2.1.2 de la convention nationale.

Une sage-femme ne peut bénéficier qu'une seule fois du contrat d'aide à l'installation.

A titre dérogatoire, en cas de déménagement de la sage-femme dans une autre zone « très sous-dotée » ou « sous-dotée », le contrat est maintenu dans la nouvelle zone pour la durée restant à courir.

Article 2 - Engagements des parties dans le contrat d'installation

Article 2.1 - Engagements de la sage-femme

La sage-femme s'engage :

- à remplir les conditions lui permettant de percevoir les aides à l'équipement informatique du cabinet professionnel prévu au présent texte ;
- à exercer pendant une durée minimale de cinq ans dans la zone « très sous-dotée » ou « sous-dotée » à compter de la date d'adhésion au contrat ;
- à réaliser un minimum de deux jours d'activité libérale par semaine la première année et trois jours par semaine les années suivantes ;
- en cas d'exercice individuel, à recourir, autant que possible, à des sages-femmes remplaçantes, assurant la continuité des soins en son absence.

Article 2.2 - Engagements de l'assurance maladie et de l'agence régionale de santé

En contrepartie des engagements de la sage-femme définis à l'article 2.1, l'assurance maladie s'engage à verser une aide forfaitaire de l'assurance maladie au titre de l'installation d'un montant de 28 000 euros maximum.

Cette aide est versée de la manière suivante :

- au titre de la première année, 9 500 euros versés à la date de signature du contrat, pour une activité libérale d'au moins deux jours par semaine à titre libéral ; pour la sage-femme exerçant entre un à deux jours par semaine à titre libéral, le montant est proratisé sur la base de 100% versé pour une activité libérale de deux jours par semaine, soit 4 750 € pour une activité libérale d'un jour par semaine ;
- au titre de la deuxième année, 9 500 euros à la date anniversaire du contrat, pour une activité d'au moins trois jours par semaine à titre libéral ; pour la sage-femme exerçant une activité libérale entre un jour et demi à trois jours par semaine, le montant est proratisé sur la base de 100% versé pour une activité libérale de trois jours par semaine, soit 4 750€ pour 1,5 jours d'activité libérale par semaine, 6 333€ pour une activité libérale de 2 jours par semaine ;
- et ensuite les trois années suivantes, 3 000 euros par année versés avant le 30 avril de l'année civile suivante, sans proratisation en fonction de l'activité.

Le versement des aides est conditionné au respect des engagements prévus au contrat.

En cas de résiliation anticipée du contrat, l'assurance maladie procède à la récupération des sommes indûment versées au titre de l'aide au prorata de la durée restant à courir dans le contrat au moment de la résiliation.

En cas d'adhésion au cours d'une année civile, le respect des engagements est apprécié à compter du premier jour du mois suivant la date d'adhésion.

Modulation régionale par l'Agence régionale de santé du montant de l'aide à l'installation dans les zones très sous-dotées et sous-dotées.

L'Agence Régionale de Santé peut accorder une majoration de cette aide forfaitaire à l'installation pour les sages-femmes adhérant au présent contrat exerçant dans des zones identifiées par l'Agence Régionale de Santé comme particulièrement déficitaires en offre de soins en sage-femme parmi les zones très sous-dotées et sous-dotées telle que prévue au 1° de l'article L. 1434-4 du code de santé publique.

Cette majoration est définie dans le contrat type régional arrêté par chaque ARS conformément aux dispositions de l'article L.162-14-4 du code de la sécurité sociale.

Cette modulation bénéficie au maximum à 20% des zones « très sous dotées » ou « sous-dotées ».

Cette majoration ne peut excéder 20% de l'aide forfaitaire à l'installation.

Pour les sages-femmes faisant l'objet d'une majoration de l'aide, le montant de l'aide tenant compte de la majoration est précisé dans le contrat.

Article 3 - Durée du contrat d'installation

Le présent contrat est conclu pour une durée de cinq ans à compter de sa signature, sans possibilité de renouvellement.

Article 4 - Résiliation du contrat d'installation

Article 4.1 - Rupture d'adhésion à l'initiative de la sage-femme

La sage-femme peut à tout moment décider de résilier son adhésion au contrat et ce, avant le terme de celui-ci.

Cette résiliation prend effet à la date de réception par la caisse d'assurance maladie, du ressort du cabinet principal du professionnel, de la lettre recommandée avec demande d'avis de réception l'informant de cette résiliation.

Dans ce cas, la caisse d'assurance maladie du ressort du cabinet principal du professionnel procède à la récupération des sommes indûment versées au prorata de la durée restant à courir dans le contrat au moment de la résiliation demandée par la sage-femme.

Article 4.2 - Rupture d'adhésion à l'initiative de la caisse d'assurance maladie

En cas d'absence de respect par la sage-femme de tout ou partie de ses engagements (sage-femme ne répondant plus aux critères d'éligibilité au contrat définis à l'article 1.2 du contrat ou ne respectant plus ses engagements définis à l'article 2.1), la caisse l'informe par lettre recommandée avec accusé de réception de son intention de résilier l'option conventionnelle.

La sage-femme dispose d'un délai d'un mois à compter de la réception du courrier pour faire connaître ses observations écrites à la caisse.

A l'issue de ce délai, la caisse peut notifier à la sage-femme la fin de son adhésion et récupère les sommes indûment versées au titre de l'option conventionnelle au prorata de la durée restant à courir dans le contrat au moment de la résiliation.

Article 5 - Conséquence d'une modification des zones très sous-dotées et sous-dotées

En cas de modification par l'ARS des zones très sous-dotées et sous-dotées prévues au 1° de l'article L. 1434-4 du code de la santé publique entraînant la sortie du lieu d'exercice de la sage-femme adhérent de la liste des zones très sous-dotées et sous-dotées, le contrat se poursuit jusqu'à son terme sauf demande de résiliation par la sage-femme.

La sage-femme
Nom Prénom

La caisse d'assurance maladie
Nom Prénom

L'agence régionale de santé
Nom Prénom

ANNEXE II : CONTRAT TYPE NATIONAL D'AIDE A LA PREMIERE INSTALLATION DES SAGES-FEMMES DANS LES ZONES « TRES SOUS-DOTEES » ET « SOUS-DOTEES »

- Vu le code de la santé publique, notamment son article L. 1434-4 ;
- Vu le code de la sécurité sociale, notamment ses articles L. 162-9 et L. 162-14-4 ;
- Vu l'avenant n°4 à la convention nationale destinée à organiser les rapports entre les sages-femmes et les caisses d'assurance maladie, signée le 11 octobre 2007 et publiée au Journal Officiel du 19 décembre 2007 ;
- Vu l'arrêté de la directrice générale de l'Agence régionale de santé du 20 juillet 2020 relatif à la définition des zones très sous-dotées et sous-dotées prévues au 1° de l'article L. 1434-4 du code de santé publique.
- Vu l'arrêté de la directrice générale de l'Agence régionale de santé du 20 juillet 2020 relatif à l'adoption des contrats types régionaux d'aide à l'installation, à la première installation et au maintien des sages-femmes en zones très sous-dotées et sous-dotées pris sur la base des contrats types nationaux prévus à l'article 3.2.1.1 et à l'annexe 3 de l'avenant n° 4 à la convention nationale

Il est conclu entre, d'une part, la caisse primaire d'assurance maladie / la caisse générale de sécurité sociale (dénommée ci-après CPAM/CGSS) de :

Département :
Adresse :
Représentée par : (nom, prénom/fonction/coordonnées)

L'Agence Régionale de Santé (dénommée ci-après l'ARS) de :
Région :
Adresse :
Représentée par : (nom, prénom/fonction/coordonnées)

Et, d'autre part, la sage-femme :
Nom, Prénom
Numéro RPPS :
Numéro AM :
Adresse professionnelle :

Un contrat d'aide à la première installation des sages-femmes dans les zones très sous-dotées et sous-dotées.

Article 1 - Champ du contrat d'aide à la première installation

Article 1.1 - Objet du contrat d'aide à la première installation

Le contrat a pour objet de favoriser l'installation des sages-femmes libérales débutant leur exercice professionnel en zones « très sous-dotées » ou « sous-dotées », par la mise en place d'une aide forfaitaire visant à les accompagner dans cette période de fort investissement généré par leur installation à titre libéral dans ces zones (locaux, équipements, charges diverses etc....).

Cette option vise à inciter les sages-femmes libérales à s'installer en zone « très sous-dotée » ou « sous-dotée » individuellement ou dans le cadre d'un exercice regroupé (cabinet de groupe ou en maisons de santé pluri-professionnelle).

Article 1.2 - Bénéficiaires du contrat d'aide à la première installation

Ce contrat est proposé aux sages-femmes libérales s'installant dans une zone « très sous-dotée » ou « sous-dotée » telle que définie en application du 1° de l'article L. 1434-4 du code de santé publique et sollicitant pour la première fois leur conventionnement avec l'assurance maladie.

L'adhésion à l'option est individuelle. Par conséquent, chaque sage-femme d'un cabinet de groupe devra accomplir à titre personnel les démarches d'adhésion.

Dans le cas d'un exercice en groupe, elle joint à l'acte d'adhésion une copie du contrat de groupe.

Pour une même sage-femme, le contrat d'aide à la première installation n'est cumulable ni avec le contrat d'aide au maintien défini à l'article 3.2.1.3 de la convention nationale, ni avec le contrat d'aide à l'installation défini à l'article 3.2.1.1 de la convention nationale.

Une sage-femme ne peut bénéficier qu'une seule fois du contrat d'aide à la première installation.

Article 2 - Engagements des parties dans le contrat d'aide à la première installation Article 2.1 -

Engagements de la sage-femme

La sage-femme s'engage :

- à remplir les conditions lui permettant de percevoir les aides à l'équipement informatique du cabinet professionnel prévu au présent texte ;
- à exercer pendant une durée minimale de cinq ans dans la zone « très sous-dotée » ou « sous-dotée » à compter de la date d'adhésion au contrat ;
- à réaliser un minimum de deux jours d'activité libérale par semaine la première année et trois jours par semaine les années suivantes ;
- en cas d'exercice individuel, à recourir, autant que possible, à des sages-femmes remplaçantes, assurant la continuité des soins en son absence.

Article 2.2 - Engagements de l'assurance maladie et de l'agence régionale de santé

En contrepartie des engagements de la sage-femme définis à l'article 2.1, l'assurance maladie s'engage à verser une aide forfaitaire au titre de l'installation d'un montant de 38 000 euros au maximum.

Cette aide est versée de la manière suivante :

- au titre de la première année, 14 500 euros versés à la date de signature du contrat, pour une activité libérale d'au moins deux jours par semaine à titre libéral ; pour la sage-femme exerçant entre un à deux jours par semaine à titre libéral, le montant est proratisé sur la base de 100% versé pour une activité libérale de deux jours par semaine, soit 7 250 E pour une activité libérale d'un jour par semaine ;
- au titre de la deuxième année, 14 500 euros à la date anniversaire du contrat, pour une activité d'au moins trois jours par semaine à titre libéral ; pour la sage-femme exerçant une activité libérale entre un jour et demi à trois jours par semaine, le montant est proratisé sur la base de 100% versé pour une activité libérale de trois jours par semaine, soit 7 250E pour 1,5 jours d'activité libérale par semaine, 9 666€ pour une activité libérale de 2 jours par semaine ;
- et ensuite les trois années suivantes 3 000 euros par année versés avant le 30 avril de l'année civile suivante, sans proratisation en fonction de l'activité.

Le versement des aides est conditionné au respect des engagements prévus au contrat.

En cas d'adhésion au cours d'une année civile, le respect des engagements est apprécié à compter du premier jour du mois suivant la date d'adhésion.

En cas de résiliation anticipée du contrat, l'assurance maladie procède à la récupération des sommes indûment versées au titre de l'aide au prorata de la durée restant à courir dans le contrat au moment de la résiliation.

Modulation régionale par l'Agence régionale de santé du montant de l'aide à la première installation dans les zones très sous-dotées et sous-dotées.

L'Agence Régionale de Santé peut accorder une majoration de cette aide forfaitaire à la première installation pour les sages-femmes adhérant au présent contrat exerçant dans des zones identifiées par l'Agence Régionale de Santé comme particulièrement déficitaires en offre de soins en sage-femme parmi les zones très sous-dotées telle que prévue au 1° de l'article L. 1434-4 du code de santé publique.

Cette majoration est définie dans le contrat type régional arrêté par chaque ARS conformément aux dispositions de l'article L.162-14-4 du code de la sécurité sociale.

Cette modulation bénéficie au maximum à 20% des zones « très sous-dotées » ou « sous-dotées ».

Cette majoration ne peut excéder 20% de l'aide forfaitaire à l'installation.

Pour les sages-femmes faisant l'objet d'une majoration de l'aide, le montant de l'aide forfaitaire tenant compte de la majoration est précisé dans le contrat.

Article 3 - Durée du contrat d'installation

Le présent contrat est conclu pour une durée de cinq ans à compter de sa signature, sans possibilité de renouvellement.

Article 4 - Résiliation du contrat d'installation

Article 4.1 - Rupture d'adhésion à l'initiative de la sage-femme

La sage-femme peut à tout moment décider de résilier son adhésion au contrat et ce, avant le terme de celui-ci. Cette résiliation prend effet à la date de réception par la caisse d'assurance maladie, du ressort du cabinet principal du professionnel, de la lettre recommandée avec demande d'avis de réception l'informant de cette résiliation.

Dans ce cas, la caisse d'assurance maladie du ressort du cabinet principal du professionnel procède à la récupération des sommes indûment versées au prorata de la durée restant à courir dans le contrat au moment de la résiliation demandée par la sage-femme

Article 4.2 - Rupture d'adhésion à l'initiative de la caisse d'assurance maladie

En cas d'absence de respect par la sage-femme de tout ou partie de ses engagements (sage-femme ne répondant plus aux critères d'éligibilité au contrat définis à l'article 1.2 du contrat ou ne respectant plus ses engagements définis à l'article 2.1), la caisse l'informe par lettre recommandée avec accusé de réception de son intention de résilier l'option conventionnelle.

La sage-femme dispose d'un délai d'un mois à compter de la réception du courrier pour faire connaître ses observations écrites à la caisse.

A l'issue de ce délai, la caisse peut notifier à la sage-femme la fin de son adhésion et récupère les sommes indûment versées au titre de l'option conventionnelle au prorata de la durée restant à courir dans le contrat au moment de la résiliation.

Article 5 - Conséquence d'une modification des zones très sous-dotées et sous-dotées

En cas de modification par l'ARS des zones très sous-dotées et sous-dotées prévues au 1° de l'article L. 1434-4 du code de la santé publique entraînant la sortie du lieu d'exercice de la sage-femme adhérent de la liste des zones très sous-dotées et sous-dotées, le contrat se poursuit jusqu'à son terme sauf demande de résiliation par la sage-femme.

La sage-femme

Nom Prénom

La caisse d'assurance maladie

Nom Prénom

L'agence régionale de santé

Nom Prénom

ANNEXE III : CONTRAT TYPE REGIONAL D'AIDE AU MAINTIEN DES SAGES-FEMMES DANS LES ZONES « TRES SOUS-DOTEES »
ET « SOUS-DOTEES »

- Vu le code de la santé publique, notamment son article L. 1434-4 ;
- Vu le code de la sécurité sociale, notamment ses articles L. 162-9 et L. 162-14-4 ;
- Vu l'avenant n°4 à la convention nationale destinée à organiser les rapports entre les sages-femmes et les caisses d'assurance maladie, signée le 11 octobre 2007 et publiée au Journal Officiel du 19 décembre 2007 ;
- Vu l'arrêté de la directrice générale de l'Agence régionale de santé du 20 juillet 2020 relatif à la définition des zones très sous-dotées et sous-dotées prévues au 1° de l'article L. 1434-4 du code de santé publique.
- Vu l'arrêté de la directrice générale de l'Agence régionale de santé du 20 juillet 2020 relatif à l'adoption des contrats types régionaux d'aide à l'installation, à la première installation et au maintien des sages-femmes en zones très sous-dotées et sous-dotées pris sur la base des contrats types nationaux prévus à l'article 3.2.1.1 et à l'annexe 3 de l'avenant n° 4 à la convention nationale

Il est conclu entre, d'une part, la caisse primaire d'assurance maladie / la caisse générale de sécurité sociale (dénommée ci-après CPAM/CGSS) de :

Département :
Adresse :
Représentée par : (nom, prénom/fonction/coordonnées)

L'Agence Régionale de Santé (dénommée ci-après l'ARS) de :
Région :
Adresse :
Représentée par : (nom, prénom/fonction/coordonnées)

Et, d'autre part, la sage-femme :
Nom, Prénom
Numéro RPPS :
Numéro AM :
Adresse professionnelle :

un contrat d'aide au maintien des sages-femmes dans les zones très sous-dotées et sous-dotées.

Article 1 - Champ du contrat de maintien

Article 1.1 - Objet du contrat de maintien

Le contrat a pour objet de favoriser le maintien des sages-femmes libérales en zones « très sous-dotées » et « sous-dotées » par la mise en place d'une aide forfaitaire.

Cette option vise à inciter les sages-femmes libérales à maintenir leur exercice en zone « très sous-dotée » ou « sous-dotées » individuellement ou dans le cadre d'un exercice regroupé (cabinet de groupe ou en maisons de santé pluri-professionnelle).

Article 1.2 - Bénéficiaires du contrat de maintien

Ce contrat est proposé aux sages-femmes libérales conventionnées installées dans une zone « très sous-dotée » ou « sous-dotées » telle que définie au 1° de l'article L. 1434-4 du code de santé publique.

L'adhésion à l'option est individuelle. Par conséquent, chaque sage-femme d'un cabinet de groupe devra accomplir à titre personnel les démarches d'adhésion.

Dans le cas d'un exercice en groupe, elle joint à l'acte d'adhésion une copie du contrat de groupe.

Pour une même sage-femme, le contrat de maintien n'est pas cumulable ni avec le contrat d'aide à l'installation défini à l'article 3.2.1.1 de la convention nationale, ni avec le contrat d'aide à la première installation défini à l'article 3.2.1.2 de la convention nationale.

Article 2 - Engagements des parties dans le contrat de maintien

Article 2.1 - Engagement de la sage-femme

La sage-femme s'engage :

- à remplir les conditions lui permettant de percevoir les aides à l'équipement informatique du cabinet professionnel prévu au présent texte ;
- à exercer pendant une durée minimale de trois ans dans la zone « très sous-dotée » ou « sous-dotée » à compter de la date d'adhésion au contrat ;
- à percevoir des honoraires minimum équivalent à 5% des honoraires moyens de la profession en France ;
- en cas d'exercice individuel, à recourir, autant que possible, à des sages-femmes remplaçantes, assurant la continuité des soins en son absence.

Article 2.2 - Engagement de l'assurance maladie et de l'agence régionale de santé

La sage-femme bénéficie d'une aide forfaitaire de 3 000 euros par an au titre du maintien. Le versement de l'aide est conditionné au respect des engagements prévus au contrat.

En cas d'adhésion au cours d'une année civile, le respect des engagements est apprécié à compter du premier jour du mois suivant la date d'adhésion.

En cas de résiliation anticipée du contrat, l'assurance maladie procède à la récupération des sommes indûment versées au titre de l'aide au prorata de la durée restant à courir dans le contrat au moment de la résiliation.

Modulation régionale par l'Agence régionale de santé du montant de l'aide au maintien dans les zones très sous-dotées.

L'Agence Régionale de Santé peut accorder une majoration de cette aide forfaitaire au maintien pour les sages-femmes adhérant au présent contrat exerçant dans des zones identifiées par l'Agence Régionale de Santé comme particulièrement déficitaires en offre de soins en sage-femme parmi les zones très sous-dotées telle que prévue au 1° de l'article L. 1434-4 du code de santé publique.

Cette majoration est définie dans le contrat type régional arrêté par chaque ARS conformément aux dispositions de l'article L.162-14-4 du code de la sécurité sociale.

Cette modulation bénéficie au maximum à 20% des zones « très sous dotées » ou « sous-dotées ».

Cette majoration ne peut excéder 20% de l'aide forfaitaire au maintien.

Pour les sages-femmes faisant l'objet d'une majoration de l'aide, le montant de l'aide forfaitaire tenant compte de la majoration est précisé dans le contrat.

Article 3 - Durée du contrat de maintien

Le présent contrat est conclu pour une durée de trois ans à compter de sa signature, renouvelable par tacite reconduction.

Article 4 - Résiliation du contrat de maintien

Article 4.1 - Rupture d'adhésion à l'initiative de la sage-femme

La sage-femme peut à tout moment décider de résilier son adhésion au contrat et ce, avant le terme de celui-ci. Cette résiliation prend effet à la date de réception par la caisse d'assurance maladie, du ressort du cabinet principal du professionnel, de la lettre recommandée avec demande d'avis de réception l'informant de cette résiliation.

Dans ce cas, la caisse d'assurance maladie du ressort du cabinet principal du professionnel procède à la récupération des sommes indûment versées au prorata de la durée restant à courir dans le contrat au moment de la résiliation demandée par la sage-femme.

Article 4.2 - Rupture d'adhésion à l'initiative de la caisse d'assurance maladie

En cas d'absence de respect par la sage-femme de tout ou partie de ses engagements (sage-femme ne répondant plus aux critères d'éligibilité au contrat définis à l'article 1.2 du contrat ou ne respectant plus ses engagements définis à l'article 2.1), la caisse l'informe par lettre recommandée avec accusé de réception de son intention de résilier l'option conventionnelle.

La sage-femme dispose d'un délai d'un mois à compter de la réception du courrier pour faire connaître ses observations écrites à la caisse.

A l'issue de ce délai, la caisse peut notifier à la sage-femme la fin de son adhésion et récupère les sommes indûment versées au titre de l'option conventionnelle au prorata de la durée restant à courir dans le contrat au moment de la résiliation.

Article 5 - Conséquence d'une modification des zones très sous-dotées et sous-dotées

En cas de modification par l'ARS des zones très sous-dotées et sous-dotées prévues au 1° de l'article L. 1434-4 du code de la santé publique entraînant la sortie du lieu d'exercice de la sage-femme adhérant de la

liste des zones très sous-dotées et sous-dotées, le contrat se poursuit jusqu'à son terme sauf demande de résiliation par la sage-femme.

La sage-femme
Nom Prénom

La caisse d'assurance maladie
Nom Prénom

L'agence régionale de santé
Nom Prénom

Agence régionale de santé de Normandie

27-2020-07-20-011

**ARRETE PORTANT DETERMINATION DES ZONES
CARACTERISEES PAR UNE OFFRE DE SOINS
INSUFFISANTE OU PAR DES DIFFICULTES DANS
L'ACCES AUX SOINS ET DES ZONES DANS
LESQUELLES L'OFFRE DE SOINS EST
PARTICULIEREMENT ELEVEE CONCENANT LA
PROFESSION DE SAGE-FEMME**



**RÉPUBLIQUE
FRANÇAISE**

*Liberté
Égalité
Fraternité*



ARRETE

portant détermination des zones caractérisées par une offre de soins insuffisante ou par des difficultés dans l'accès aux soins et des zones dans lesquelles l'offre de soins est particulièrement élevée concernant la profession de sage-femme

Le Directeur Général de l'Agence Régionale de Santé de Normandie

- Vu le code de la santé publique, notamment son article L. 1434-4 ;
- Vu le code de la sécurité sociale, notamment son article L. 162-14-1;
- Vu le code général des collectivités territoriales, notamment son article L. 1511-8 ;
- Vu la loi n° 2016-41 du 26 janvier 2016 de modernisation de notre système de santé, notamment son article 158 ;
- Vu le décret n° 2010-336 du 31 mars 2010 portant création des Agences Régionales de Santé ;
- Vu le décret du 17 juin 2020 portant nomination du Directeur Général de l'Agence Régionale de Santé de Normandie, Monsieur Thomas DEROCHE ;
- Vu le décret n°2017-632 du 25 avril 2017 relatif aux conditions de détermination des zones caractérisées par une offre de soins insuffisante ou par des difficultés dans l'accès aux soins ou dans lesquelles le niveau de l'offre est particulièrement élevé ;
- Vu l'arrêté du 21 décembre 2011 modifié relatif aux dispositions applicables à la détermination des zones prévues à l'article L. 1434-7 du code de la santé publique ;
- Vu l'arrêté du 17 octobre 2019 relatif à la méthodologie applicable à la profession de sage-femme pour la détermination des zones prévues au 1° de l'article L. 1434-4 du code de la santé publique ;
- Vu l'avenant n°4 à la convention nationale destinée à organiser les rapports entre les sages-femmes et les caisses d'assurance maladie, signée le 11 octobre 2007 et publiée au Journal Officiel du 19 décembre 2007 ;
- Vu l'avis publié au Journal Officiel le 10 août 2018 portant approbation de l'avenant n°4 à la convention nationale des sages-femmes signée le 11 octobre 2007 et tacitement renouvelée ;
- Vu l'avis de la Commission Paritaire Régionale sages-femmes de Normandie en date du 30 juin 2020 ;
- Vu l'avis de la commission permanente de la Conférence Régionale de la Santé et de l'Autonomie de Normandie en date du 2 juillet 2020 ;

ARRETE

Article 1 : Les zones caractérisées par une offre de soins insuffisante ou par des difficultés dans l'accès aux soins, et les zones dans lesquelles l'offre est particulièrement élevée concernant la profession de sage-femme sont arrêtées en région Normandie.

Ces zones sont réparties en quatre catégories :

- Les zones très sous-dotées,
- Les zones sous-dotées,
- Les zones intermédiaires,
- Les zones très-dotées,
- Les zones sur-dotées.

Article 2 : Les communes classées selon les catégories susvisées sont réparties ainsi qu'il suit :

- La liste des communes et des bassins de vie de la région Normandie qualifiés par l'ARS Normandie figure en annexe 1 de cet arrêté ;
- La liste des communes de la région Normandie rattachées à un bassin de vie-canton ville dont la qualification relève d'une autre ARS figure en annexe 2 de cet arrêté ;
- La liste des communes appartenant à une autre région mais rattachées à un bassin de vie-canton ville relevant d'une qualification par l'ARS Normandie figure en annexe 3 du présent arrêté.

Article 3 : La cartographie régionale de ce zonage figure en annexe 4 de cet arrêté.

Article 4 : Le présent arrêté abroge les arrêtés :

- En date du 10 juillet 2012 fixant les zones de mise en œuvre des mesures destinées à favoriser une meilleure répartition géographique des sages-femmes libérales en Basse-Normandie ;
- En date du 12 avril 2013 fixant les zones de mise en œuvre des mesures destinées à favoriser une meilleure répartition géographique des sages-femmes libérales en Haute-Normandie.

Article 5 : Le présent arrêté peut faire l'objet, dans le délai de deux mois à compter de la date de publication au Recueil des Actes Administratifs :

- D'un recours contentieux devant le tribunal administratif sis au n°3 rue Arthur Leduc à CAEN (14000). La saisine du tribunal administratif peut se faire via *Télérecours citoyen* accessible par le site www.telerecours.fr.

Article 6 : Le présent arrêté est publié au Recueil des Actes Administratifs de la Préfecture de région et des cinq préfectures de département.

Article 7 : Le Directeur de l'Offre de Soins de l'Agence Régionale de Santé de Normandie est chargé de l'exécution du présent arrêté.

Fait à Caen, le 20 juillet 2020

Le Directeur Général de l'ARS de Normandie,

Thomas DEROCHE

ANNEXE 1

Identification des zones caractérisées par une offre insuffisante ou des difficultés d'accès et des zones dans lesquelles l'offre est particulièrement élevée concernant la profession de sage-femme en Normandie

Liste des communes des bassins de vie et cantons-villes (BV/CV) de la Région Normandie qualifiés par l'ARS Normandie

Cette liste est classée par département puis par ordre alphabétique de BV/CV

DEPARTEMENT DU CALVADOS (14)

| Code BV/CV | Libellé du BV/CV | Qualification attribuée par l'arrêté régional | Code commune | Libellé de la commune |
|------------|----------------------------|---|--------------|-----------------------|
| 1401 | Aunay-sur-Odon | 3-Zone intermédiaire | 14390 | Maisoncelles-sur-Ajon |
| 1403 | Bretteville-l'Orgueilleuse | 3-Zone intermédiaire | 14098 | Thue et Mue |
| 1403 | Bretteville-l'Orgueilleuse | 3-Zone intermédiaire | 14123 | Calron |
| 1403 | Bretteville-l'Orgueilleuse | 3-Zone intermédiaire | 14205 | Cristot |
| 1403 | Bretteville-l'Orgueilleuse | 3-Zone intermédiaire | 14278 | Fontenay-le-Pesnel |
| 1403 | Bretteville-l'Orgueilleuse | 3-Zone intermédiaire | 14288 | Le Fresne-Camilly |
| 1403 | Bretteville-l'Orgueilleuse | 3-Zone intermédiaire | 14380 | Loucelles |
| 1403 | Bretteville-l'Orgueilleuse | 3-Zone intermédiaire | 14542 | Rosel |
| 1403 | Bretteville-l'Orgueilleuse | 3-Zone intermédiaire | 14543 | Rots |
| 1403 | Bretteville-l'Orgueilleuse | 3-Zone intermédiaire | 14610 | Saint-Manvieu-Norrey |
| 1403 | Bretteville-l'Orgueilleuse | 3-Zone intermédiaire | 14684 | Tessel |
| 1403 | Bretteville-l'Orgueilleuse | 3-Zone intermédiaire | 14685 | Thaon |
| 1404 | Cabourg | 2-Zone sous dotée | 14009 | Amfreville |
| 1404 | Cabourg | 2-Zone sous dotée | 14012 | Angerville |
| 1404 | Cabourg | 2-Zone sous dotée | 14016 | Annebault |
| 1404 | Cabourg | 2-Zone sous dotée | 14024 | Auberville |
| 1404 | Cabourg | 2-Zone sous dotée | 14046 | Bavent |
| 1404 | Cabourg | 2-Zone sous dotée | 14091 | Bourgeauville |
| 1404 | Cabourg | 2-Zone sous dotée | 14093 | Branville |
| 1404 | Cabourg | 2-Zone sous dotée | 14106 | Bréville-les-Monts |
| 1404 | Cabourg | 2-Zone sous dotée | 14110 | Brucourt |
| 1404 | Cabourg | 2-Zone sous dotée | 14117 | Cabourg |
| 1404 | Cabourg | 2-Zone sous dotée | 14198 | Cresseveuille |
| 1404 | Cabourg | 2-Zone sous dotée | 14203 | Cricqueville-en-Auge |
| 1404 | Cabourg | 2-Zone sous dotée | 14218 | Danestal |
| 1404 | Cabourg | 2-Zone sous dotée | 14225 | Dives-sur-Mer |
| 1404 | Cabourg | 2-Zone sous dotée | 14227 | Douville-en-Auge |
| 1404 | Cabourg | 2-Zone sous dotée | 14229 | Dozulé |
| 1404 | Cabourg | 2-Zone sous dotée | 14305 | Gonneville-sur-Mer |
| 1404 | Cabourg | 2-Zone sous dotée | 14306 | Gonneville-en-Auge |
| 1404 | Cabourg | 2-Zone sous dotée | 14308 | Goustranville |
| 1404 | Cabourg | 2-Zone sous dotée | 14316 | Granges |
| 1404 | Cabourg | 2-Zone sous dotée | 14328 | Hérouvillette |
| 1404 | Cabourg | 2-Zone sous dotée | 14329 | Heuland |
| 1404 | Cabourg | 2-Zone sous dotée | 14338 | Houligate |

| | | | | |
|------|---------|----------------------|-------|--------------------------------|
| 1404 | Cabourg | 2-Zone sous dotée | 14409 | Merville-Franceville-Plage |
| 1404 | Cabourg | 2-Zone sous dotée | 14494 | Périers-en-Auge |
| 1404 | Cabourg | 2-Zone sous dotée | 14499 | Petiville |
| 1404 | Cabourg | 2-Zone sous dotée | 14524 | Putot-en-Auge |
| 1404 | Cabourg | 2-Zone sous dotée | 14530 | Ranville |
| 1404 | Cabourg | 2-Zone sous dotée | 14598 | Saint-Jouin |
| 1404 | Cabourg | 2-Zone sous dotée | 14606 | Saint-Léger-Dubosq |
| 1404 | Cabourg | 2-Zone sous dotée | 14660 | Saint-Vaast-en-Auge |
| 1404 | Cabourg | 2-Zone sous dotée | 14665 | Sallenelles |
| 1404 | Cabourg | 2-Zone sous dotée | 14724 | Varaville |
| 1405 | Caen-1 | 3-Zone intermédiaire | 14101 | Bretteville-sur-Odon |
| 1405 | Caen-1 | 3-Zone intermédiaire | 14454 | Mouen |
| 1405 | Caen-1 | 3-Zone intermédiaire | 14707 | Tourville-sur-Odon |
| 1405 | Caen-1 | 3-Zone intermédiaire | 14738 | Verson |
| 1406 | Caen-2 | 3-Zone intermédiaire | 14030 | Authie |
| 1406 | Caen-2 | 3-Zone intermédiaire | 14137 | Carpiquet |
| 1406 | Caen-2 | 3-Zone intermédiaire | 14566 | Saint-Contest |
| 1406 | Caen-2 | 3-Zone intermédiaire | 14587 | Saint-Germain-la-Blanche-Herbe |
| 1406 | Caen-2 | 3-Zone intermédiaire | 14758 | Villons-les-Buissons |
| 1407 | Caen-3 | 3-Zone intermédiaire | 14242 | Épron |
| 1409 | Caen-5 | 3-Zone intermédiaire | 14254 | Éterville |
| 1409 | Caen-5 | 3-Zone intermédiaire | 14271 | Fleury-sur-Orne |
| 1409 | Caen-5 | 3-Zone intermédiaire | 14383 | Louvigny |
| 1409 | Caen-5 | 3-Zone intermédiaire | 14556 | Saint-André-sur-Orne |
| 1412 | Évrecy | 3-Zone intermédiaire | 14006 | Amayé-sur-Orne |
| 1412 | Évrecy | 3-Zone intermédiaire | 14034 | Avenay |
| 1412 | Évrecy | 3-Zone intermédiaire | 14042 | Baron-sur-Odon |
| 1412 | Évrecy | 3-Zone intermédiaire | 14089 | Bougy |
| 1412 | Évrecy | 3-Zone intermédiaire | 14092 | Bourguébus |
| 1412 | Évrecy | 3-Zone intermédiaire | 14249 | Esquay-Notre-Dame |
| 1412 | Évrecy | 3-Zone intermédiaire | 14257 | Évrecy |
| 1412 | Évrecy | 3-Zone intermédiaire | 14266 | Feugerolles-Bully |
| 1412 | Évrecy | 3-Zone intermédiaire | 14274 | Fontaine-Étoupefour |
| 1412 | Évrecy | 3-Zone intermédiaire | 14277 | Fontenay-le-Marmion |
| 1412 | Évrecy | 3-Zone intermédiaire | 14294 | Garcelles-Secqueville |
| 1412 | Évrecy | 3-Zone intermédiaire | 14297 | Gavrus |
| 1412 | Évrecy | 3-Zone intermédiaire | 14311 | Grainville-sur-Odon |
| 1412 | Évrecy | 3-Zone intermédiaire | 14319 | Grentheville |
| 1412 | Évrecy | 3-Zone intermédiaire | 14339 | Hubert-Folie |
| 1412 | Évrecy | 3-Zone intermédiaire | 14349 | Laize-Clinchamps |
| 1412 | Évrecy | 3-Zone intermédiaire | 14393 | Malzet |
| 1412 | Évrecy | 3-Zone intermédiaire | 14396 | Maltot |
| 1412 | Évrecy | 3-Zone intermédiaire | 14408 | May-sur-Orne |
| 1412 | Évrecy | 3-Zone intermédiaire | 14438 | Mondrainville |
| 1412 | Évrecy | 3-Zone intermédiaire | 14538 | Rocquancourt |
| 1412 | Évrecy | 3-Zone intermédiaire | 14554 | Saint-Algnan-de-Cramesnil |
| 1412 | Évrecy | 3-Zone intermédiaire | 14592 | Sainte-Honorine-du-Fay |
| 1412 | Évrecy | 3-Zone intermédiaire | 14623 | Saint-Martin-de-Fontenay |
| 1412 | Évrecy | 3-Zone intermédiaire | 14675 | Sollers |
| 1412 | Évrecy | 3-Zone intermédiaire | 14691 | Tilly-la-Campagne |

| | | | | |
|------|------------------------|------------------------|-------|-----------------------------|
| 1412 | Évrecy | 3-Zone intermédiaire | 14747 | Vieux |
| 1414 | Hérouville-Saint-Clair | 3-Zone intermédiaire | 14167 | Colombelles |
| 1414 | Hérouville-Saint-Clair | 3-Zone intermédiaire | 14327 | Hérouville-Saint-Clair |
| 1415 | Honfleur-Deauville | 2-Zone sous dotée | 14202 | Cricqueboeuf |
| 1415 | Honfleur-Deauville | 2-Zone sous dotée | 14220 | Deauville |
| 1415 | Honfleur-Deauville | 2-Zone sous dotée | 14578 | Saint-Gatien-des-Bois |
| 1415 | Honfleur-Deauville | 2-Zone sous dotée | 14699 | Touques |
| 1415 | Honfleur-Deauville | 2-Zone sous dotée | 14715 | Trouville-sur-Mer |
| 1415 | Honfleur-Deauville | 2-Zone sous dotée | 14755 | Villerville |
| 1416 | Ifs | 3-Zone intermédiaire | 14181 | Cormelles-le-Royal |
| 1416 | Ifs | 3-Zone intermédiaire | 14301 | Giberville |
| 1416 | Ifs | 3-Zone intermédiaire | 14341 | Ifs |
| 1416 | Ifs | 3-Zone intermédiaire | 14437 | Mondeville |
| 1419 | Mézidon-Canon | 3-Zone intermédiaire | 14033 | Auvillers |
| 1419 | Mézidon-Canon | 3-Zone intermédiaire | 14070 | Beuvron-en-Auge |
| 1419 | Mézidon-Canon | 3-Zone intermédiaire | 14083 | Bonnebosq |
| 1419 | Mézidon-Canon | 3-Zone intermédiaire | 14126 | Cambremer |
| 1419 | Mézidon-Canon | 3-Zone intermédiaire | 14231 | Beaufour-Druval |
| 1419 | Mézidon-Canon | 3-Zone intermédiaire | 14285 | Le Fournet |
| 1419 | Mézidon-Canon | 3-Zone intermédiaire | 14300 | Gerrots |
| 1419 | Mézidon-Canon | 3-Zone intermédiaire | 14335 | Hotot-en-Auge |
| 1419 | Mézidon-Canon | 3-Zone intermédiaire | 14358 | Léaupartie |
| 1419 | Mézidon-Canon | 3-Zone intermédiaire | 14533 | Repentigny |
| 1419 | Mézidon-Canon | 3-Zone intermédiaire | 14550 | Rumesnil |
| 1419 | Mézidon-Canon | 3-Zone intermédiaire | 14743 | Victot-Pontfol |
| 1420 | Ouistreham | 3-Zone intermédiaire | 14068 | Biéville-Beuville |
| 1420 | Ouistreham | 3-Zone intermédiaire | 14076 | Blainville-sur-Orne |
| 1420 | Ouistreham | 3-Zone intermédiaire | 14125 | Cambes-en-Plaine |
| 1420 | Ouistreham | 3-Zone intermédiaire | 14495 | Périers-sur-le-Dan |
| 1421 | Pont-l'Évêque | 1-Zone très sous dotée | 14059 | Benerville-sur-Mer |
| 1421 | Pont-l'Évêque | 1-Zone très sous dotée | 14079 | Blonville-sur-Mer |
| 1421 | Pont-l'Évêque | 1-Zone très sous dotée | 14086 | Bonneville-sur-Touques |
| 1421 | Pont-l'Évêque | 1-Zone très sous dotée | 14131 | Canapville |
| 1421 | Pont-l'Évêque | 1-Zone très sous dotée | 14238 | Englesqueville-en-Auge |
| 1421 | Pont-l'Évêque | 1-Zone très sous dotée | 14302 | Glanville |
| 1421 | Pont-l'Évêque | 1-Zone très sous dotée | 14557 | Saint-Arnoult |
| 1421 | Pont-l'Évêque | 1-Zone très sous dotée | 14620 | Saint-Martin-aux-Chartrains |
| 1421 | Pont-l'Évêque | 1-Zone très sous dotée | 14645 | Saint-Pierre-Azif |
| 1421 | Pont-l'Évêque | 1-Zone très sous dotée | 14701 | Tourgéville |
| 1421 | Pont-l'Évêque | 1-Zone très sous dotée | 14706 | Tourville-en-Auge |
| 1421 | Pont-l'Évêque | 1-Zone très sous dotée | 14731 | Vauville |
| 1421 | Pont-l'Évêque | 1-Zone très sous dotée | 14754 | Villers-sur-Mer |
| 1422 | Thury-Harcourt | 3-Zone intermédiaire | 14002 | Acqueville |
| 1422 | Thury-Harcourt | 3-Zone intermédiaire | 14039 | Barbery |
| 1422 | Thury-Harcourt | 3-Zone intermédiaire | 14090 | Boulon |
| 1422 | Thury-Harcourt | 3-Zone intermédiaire | 14100 | Bretteville-sur-Lalze |
| 1422 | Thury-Harcourt | 3-Zone intermédiaire | 14145 | Cauvécourt |
| 1422 | Thury-Harcourt | 3-Zone intermédiaire | 14150 | Cesny-Bois-Halbout |
| 1422 | Thury-Harcourt | 3-Zone intermédiaire | 14160 | Cintheaux |
| 1422 | Thury-Harcourt | 3-Zone intermédiaire | 14290 | Fresney-le-Puceux |

| | | | | |
|-------|----------------|----------------------|-------|---------------------------|
| 1422 | Thury-Harcourt | 3-Zone intermédiaire | 14309 | Gouvix |
| 1422 | Thury-Harcourt | 3-Zone intermédiaire | 14455 | Moulines |
| 1422 | Thury-Harcourt | 3-Zone intermédiaire | 14461 | Mutrécy |
| 1422 | Thury-Harcourt | 3-Zone intermédiaire | 14589 | Saint-Germain-le-Vasson |
| 1422 | Thury-Harcourt | 3-Zone intermédiaire | 14603 | Saint-Laurent-de-Condé |
| 1422 | Thury-Harcourt | 3-Zone intermédiaire | 14659 | Saint-Sylvain |
| 1422 | Thury-Harcourt | 3-Zone intermédiaire | 14719 | Urville |
| 1424 | Troarn | 3-Zone intermédiaire | 14119 | Cagny |
| 1424 | Troarn | 3-Zone intermédiaire | 14215 | Cuverville |
| 1424 | Troarn | 3-Zone intermédiaire | 14221 | Démouville |
| 1424 | Troarn | 3-Zone intermédiaire | 14246 | Escoville |
| 1424 | Troarn | 3-Zone intermédiaire | 14287 | Frénouville |
| 1499 | Caen | 3-Zone intermédiaire | 14118 | Caen |
| 14020 | Argences | 3-Zone intermédiaire | 14005 | Valambray |
| 14020 | Argences | 3-Zone intermédiaire | 14020 | Argences |
| 14020 | Argences | 3-Zone intermédiaire | 14057 | Bellengreville |
| 14020 | Argences | 3-Zone intermédiaire | 14116 | Le Bû-sur-Rouvres |
| 14020 | Argences | 3-Zone intermédiaire | 14134 | Canteloup |
| 14020 | Argences | 3-Zone intermédiaire | 14163 | Cléville |
| 14020 | Argences | 3-Zone intermédiaire | 14410 | Méry-Bissières-en-Auge |
| 14020 | Argences | 3-Zone intermédiaire | 14456 | Moult-Chicheboville |
| 14020 | Argences | 3-Zone intermédiaire | 14637 | Saint-Ouen-du-Mesnil-Oger |
| 14020 | Argences | 3-Zone intermédiaire | 14761 | Vimont |
| 14027 | Aunay-sur-Odon | 3-Zone intermédiaire | 14027 | Les Monts d'Aunay |
| 14027 | Aunay-sur-Odon | 3-Zone intermédiaire | 14084 | Bonnemaison |
| 14027 | Aunay-sur-Odon | 3-Zone intermédiaire | 14096 | Brémoy |
| 14027 | Aunay-sur-Odon | 3-Zone intermédiaire | 14195 | Courvaudon |
| 14027 | Aunay-sur-Odon | 3-Zone intermédiaire | 14347 | Dialan sur Chaîne |
| 14027 | Aunay-sur-Odon | 3-Zone intermédiaire | 14357 | Terres de Druance |
| 14027 | Aunay-sur-Odon | 3-Zone intermédiaire | 14379 | Longvillers |
| 14027 | Aunay-sur-Odon | 3-Zone intermédiaire | 14412 | Le Mesnil-au-Grain |
| 14027 | Aunay-sur-Odon | 3-Zone intermédiaire | 14446 | Montigny |
| 14027 | Aunay-sur-Odon | 3-Zone intermédiaire | 14579 | Seulline |
| 14047 | Bayeux | 2-Zone sous dotée | 14003 | Agy |
| 14047 | Bayeux | 2-Zone sous dotée | 14019 | Arganchy |
| 14047 | Bayeux | 2-Zone sous dotée | 14021 | Arromanches-les-Bains |
| 14047 | Bayeux | 2-Zone sous dotée | 14026 | Audrieu |
| 14047 | Bayeux | 2-Zone sous dotée | 14040 | Barbeville |
| 14047 | Bayeux | 2-Zone sous dotée | 14047 | Bayeux |
| 14047 | Bayeux | 2-Zone sous dotée | 14049 | Bazenville |
| 14047 | Bayeux | 2-Zone sous dotée | 14063 | Bernesq |
| 14047 | Bayeux | 2-Zone sous dotée | 14107 | Bricqueville |
| 14047 | Bayeux | 2-Zone sous dotée | 14111 | Bucéels |
| 14047 | Bayeux | 2-Zone sous dotée | 14135 | Carcaigny |
| 14047 | Bayeux | 2-Zone sous dotée | 14159 | Chouain |
| 14047 | Bayeux | 2-Zone sous dotée | 14165 | Colleville-sur-Mer |
| 14047 | Bayeux | 2-Zone sous dotée | 14172 | Commes |
| 14047 | Bayeux | 2-Zone sous dotée | 14175 | Condé-sur-Seulles |
| 14047 | Bayeux | 2-Zone sous dotée | 14184 | Cottun |
| 14047 | Bayeux | 2-Zone sous dotée | 14214 | Cussy |

| | | | | |
|-------|-------------------|----------------------|-------|--------------------------|
| 14047 | Bayeux | 2-Zone sous dotée | 14232 | Ducy-Sainte-Marguerite |
| 14047 | Bayeux | 2-Zone sous dotée | 14236 | Ellon |
| 14047 | Bayeux | 2-Zone sous dotée | 14250 | Esquay-sur-Seulles |
| 14047 | Bayeux | 2-Zone sous dotée | 14256 | Étréham |
| 14047 | Bayeux | 2-Zone sous dotée | 14281 | Formigny La Bataille |
| 14047 | Bayeux | 2-Zone sous dotée | 14322 | Guéron |
| 14047 | Bayeux | 2-Zone sous dotée | 14346 | Juaye-Mondaye |
| 14047 | Bayeux | 2-Zone sous dotée | 14377 | Longues-sur-Mer |
| 14047 | Bayeux | 2-Zone sous dotée | 14385 | Magny-en-Bessin |
| 14047 | Bayeux | 2-Zone sous dotée | 14391 | Maisons |
| 14047 | Bayeux | 2-Zone sous dotée | 14397 | Mandeville-en-Bessin |
| 14047 | Bayeux | 2-Zone sous dotée | 14400 | Le Manoir |
| 14047 | Bayeux | 2-Zone sous dotée | 14401 | Manvieux |
| 14047 | Bayeux | 2-Zone sous dotée | 14406 | Moulins en Bessin |
| 14047 | Bayeux | 2-Zone sous dotée | 14436 | Monceaux-en-Bessin |
| 14047 | Bayeux | 2-Zone sous dotée | 14453 | Mosles |
| 14047 | Bayeux | 2-Zone sous dotée | 14465 | Nonant |
| 14047 | Bayeux | 2-Zone sous dotée | 14468 | Noron-la-Poterie |
| 14047 | Bayeux | 2-Zone sous dotée | 14515 | Port-en-Bessin-Huppain |
| 14047 | Bayeux | 2-Zone sous dotée | 14529 | Ranchy |
| 14047 | Bayeux | 2-Zone sous dotée | 14552 | Ryes |
| 14047 | Bayeux | 2-Zone sous dotée | 14565 | Saint-Côme-de-Fresné |
| 14047 | Bayeux | 2-Zone sous dotée | 14591 | Aure sur Mer |
| 14047 | Bayeux | 2-Zone sous dotée | 14605 | Saint-Laurent-sur-Mer |
| 14047 | Bayeux | 2-Zone sous dotée | 14609 | Saint-Loup-Hors |
| 14047 | Bayeux | 2-Zone sous dotée | 14622 | Saint-Martin-de-Blagny |
| 14047 | Bayeux | 2-Zone sous dotée | 14630 | Saint-Martin-des-Entrées |
| 14047 | Bayeux | 2-Zone sous dotée | 14643 | Saint-Paul-du-Vernay |
| 14047 | Bayeux | 2-Zone sous dotée | 14663 | Saint-Vigor-le-Grand |
| 14047 | Bayeux | 2-Zone sous dotée | 14676 | Sommervieu |
| 14047 | Bayeux | 2-Zone sous dotée | 14679 | Subles |
| 14047 | Bayeux | 2-Zone sous dotée | 14680 | Sully |
| 14047 | Bayeux | 2-Zone sous dotée | 14681 | Surraïn |
| 14047 | Bayeux | 2-Zone sous dotée | 14700 | Tour-en-Bessin |
| 14047 | Bayeux | 2-Zone sous dotée | 14709 | Tracy-sur-Mer |
| 14047 | Bayeux | 2-Zone sous dotée | 14711 | Trévières |
| 14047 | Bayeux | 2-Zone sous dotée | 14716 | Trungy |
| 14047 | Bayeux | 2-Zone sous dotée | 14728 | Vaucelles |
| 14047 | Bayeux | 2-Zone sous dotée | 14732 | Vaux-sur-Aure |
| 14047 | Bayeux | 2-Zone sous dotée | 14733 | Vaux-sur-Seulles |
| 14047 | Bayeux | 2-Zone sous dotée | 14744 | Vienne-en-Bessin |
| 14047 | Bayeux | 2-Zone sous dotée | 14745 | Vierville-sur-Mer |
| 14174 | Condé-sur-Noireau | 3-Zone intermédiaire | 14080 | Le Bô |
| 14174 | Condé-sur-Noireau | 3-Zone intermédiaire | 14162 | Clécy |
| 14174 | Condé-sur-Noireau | 3-Zone intermédiaire | 14174 | Condé-en-Normandie |
| 14174 | Condé-sur-Noireau | 3-Zone intermédiaire | 14183 | Cossesseville |
| 14174 | Condé-sur-Noireau | 3-Zone intermédiaire | 14496 | Périgny |
| 14174 | Condé-sur-Noireau | 3-Zone intermédiaire | 14512 | Pontécoulant |
| 14174 | Condé-sur-Noireau | 3-Zone intermédiaire | 14572 | Saint-Denis-de-Méré |
| 14174 | Condé-sur-Noireau | 3-Zone intermédiaire | 14726 | Valdallière |

| | | | | |
|-------|---------------------------------|----------------------|-------|------------------------------|
| 14174 | Condé-sur-Noireau | 3-Zone intermédiaire | 14741 | Le Vey |
| 14174 | Condé-sur-Noireau | 3-Zone intermédiaire | 14756 | La Villette |
| 14174 | Condé-sur-Noireau | 3-Zone intermédiaire | 14764 | Pont-d'Oully |
| 14174 | Condé-sur-Noireau | 3-Zone intermédiaire | 61007 | Athis-Val de Rouvre |
| 14174 | Condé-sur-Noireau | 3-Zone intermédiaire | 61044 | Berjou |
| 14174 | Condé-sur-Noireau | 3-Zone intermédiaire | 61069 | Cahan |
| 14174 | Condé-sur-Noireau | 3-Zone intermédiaire | 61219 | La Lande-Saint-Siméon |
| 14174 | Condé-sur-Noireau | 3-Zone intermédiaire | 61269 | Ménil-Hubert-sur-Orne |
| 14174 | Condé-sur-Noireau | 3-Zone intermédiaire | 61281 | Moncy |
| 14174 | Condé-sur-Noireau | 3-Zone intermédiaire | 61287 | Montilly-sur-Noireau |
| 14174 | Condé-sur-Noireau | 3-Zone intermédiaire | 61407 | Sainte-Honorine-la-Chardonne |
| 14174 | Condé-sur-Noireau | 3-Zone intermédiaire | 61444 | Saint-Philbert-sur-Orne |
| 14174 | Condé-sur-Noireau | 3-Zone intermédiaire | 61445 | Saint-Pierre-d'Entremont |
| 14174 | Condé-sur-Noireau | 3-Zone intermédiaire | 61447 | Saint-Pierre-du-Regard |
| 14191 | Courseulles-sur-Mer | 2-Zone sous dotée | 14022 | Asnelles |
| 14191 | Courseulles-sur-Mer | 2-Zone sous dotée | 14038 | Banville |
| 14191 | Courseulles-sur-Mer | 2-Zone sous dotée | 14062 | Bény-sur-Mer |
| 14191 | Courseulles-sur-Mer | 2-Zone sous dotée | 14169 | Colombiers-sur-Seulles |
| 14191 | Courseulles-sur-Mer | 2-Zone sous dotée | 14191 | Courseulles-sur-Mer |
| 14191 | Courseulles-sur-Mer | 2-Zone sous dotée | 14196 | Crépon |
| 14191 | Courseulles-sur-Mer | 2-Zone sous dotée | 14200 | Creully sur Seulles |
| 14191 | Courseulles-sur-Mer | 2-Zone sous dotée | 14275 | Fontaine-Henry |
| 14191 | Courseulles-sur-Mer | 2-Zone sous dotée | 14318 | Grave-sur-Mer |
| 14191 | Courseulles-sur-Mer | 2-Zone sous dotée | 14355 | Ponts sur Seulles |
| 14191 | Courseulles-sur-Mer | 2-Zone sous dotée | 14430 | Meuvaines |
| 14191 | Courseulles-sur-Mer | 2-Zone sous dotée | 14535 | Revlers |
| 14191 | Courseulles-sur-Mer | 2-Zone sous dotée | 14569 | Sainte-Croix-sur-Mer |
| 14191 | Courseulles-sur-Mer | 2-Zone sous dotée | 14739 | Ver-sur-Mer |
| 14228 | Douvres-la-Délivrande - Luc-sur | 3-Zone intermédiaire | 14014 | Colomby-Anguerny |
| 14228 | Douvres-la-Délivrande - Luc-sur | 3-Zone intermédiaire | 14015 | Anisy |
| 14228 | Douvres-la-Délivrande - Luc-sur | 3-Zone intermédiaire | 14044 | Basly |
| 14228 | Douvres-la-Délivrande - Luc-sur | 3-Zone intermédiaire | 14066 | Bernières-sur-Mer |
| 14228 | Douvres-la-Délivrande - Luc-sur | 3-Zone intermédiaire | 14197 | Cresserons |
| 14228 | Douvres-la-Délivrande - Luc-sur | 3-Zone intermédiaire | 14228 | Douvres-la-Délivrande |
| 14228 | Douvres-la-Délivrande - Luc-sur | 3-Zone intermédiaire | 14354 | Langrune-sur-Mer |
| 14228 | Douvres-la-Délivrande - Luc-sur | 3-Zone intermédiaire | 14384 | Luc-sur-Mer |
| 14228 | Douvres-la-Délivrande - Luc-sur | 3-Zone intermédiaire | 14407 | Mathieu |
| 14228 | Douvres-la-Délivrande - Luc-sur | 3-Zone intermédiaire | 14509 | Plumetot |
| 14228 | Douvres-la-Délivrande - Luc-sur | 3-Zone intermédiaire | 14562 | Saint-Aubin-sur-Mer |
| 14258 | Falaise | 2-Zone sous dotée | 14025 | Aubigny |
| 14258 | Falaise | 2-Zone sous dotée | 14053 | Beaumais |
| 14258 | Falaise | 2-Zone sous dotée | 14087 | Bonnoeil |
| 14258 | Falaise | 2-Zone sous dotée | 14088 | Bons-Tassilly |
| 14258 | Falaise | 2-Zone sous dotée | 14097 | Bretteville-le-Rabet |
| 14258 | Falaise | 2-Zone sous dotée | 14180 | Cordey |
| 14258 | Falaise | 2-Zone sous dotée | 14206 | Crocly |
| 14258 | Falaise | 2-Zone sous dotée | 14216 | Damblainville |
| 14258 | Falaise | 2-Zone sous dotée | 14223 | Le Détroit |
| 14258 | Falaise | 2-Zone sous dotée | 14240 | Épaney |
| 14258 | Falaise | 2-Zone sous dotée | 14244 | Eraines |

| | | | | |
|-------|---------|-------------------|-------|------------------------|
| 14258 | Falaise | 2-Zone sous dotée | 14252 | Estrées-la-Campagne |
| 14258 | Falaise | 2-Zone sous dotée | 14258 | Falaise |
| 14258 | Falaise | 2-Zone sous dotée | 14276 | Fontaine-le-Pin |
| 14258 | Falaise | 2-Zone sous dotée | 14283 | Fourches |
| 14258 | Falaise | 2-Zone sous dotée | 14284 | Fourneaux-le-Val |
| 14258 | Falaise | 2-Zone sous dotée | 14289 | Fresné-la-Mère |
| 14258 | Falaise | 2-Zone sous dotée | 14310 | Grainville-Langannerie |
| 14258 | Falaise | 2-Zone sous dotée | 14332 | La Hoguette |
| 14258 | Falaise | 2-Zone sous dotée | 14343 | Les Isles-Bardel |
| 14258 | Falaise | 2-Zone sous dotée | 14360 | Leffard |
| 14258 | Falaise | 2-Zone sous dotée | 14375 | Les Loges-Saulces |
| 14258 | Falaise | 2-Zone sous dotée | 14402 | Le Marais-la-Chapelle |
| 14258 | Falaise | 2-Zone sous dotée | 14405 | Martigny-sur-l'Ante |
| 14258 | Falaise | 2-Zone sous dotée | 14427 | Le Mesnil-Villement |
| 14258 | Falaise | 2-Zone sous dotée | 14452 | Morteaux-Couliboeuf |
| 14258 | Falaise | 2-Zone sous dotée | 14457 | Les Moutiers-en-Auge |
| 14258 | Falaise | 2-Zone sous dotée | 14467 | Noron-l'Abbaye |
| 14258 | Falaise | 2-Zone sous dotée | 14469 | Norrey-en-Auge |
| 14258 | Falaise | 2-Zone sous dotée | 14476 | Olendon |
| 14258 | Falaise | 2-Zone sous dotée | 14486 | Ouilly-le-Tesson |
| 14258 | Falaise | 2-Zone sous dotée | 14497 | Perrières |
| 14258 | Falaise | 2-Zone sous dotée | 14498 | Pertheville-Ners |
| 14258 | Falaise | 2-Zone sous dotée | 14502 | Pierrepont |
| 14258 | Falaise | 2-Zone sous dotée | 14516 | Potigny |
| 14258 | Falaise | 2-Zone sous dotée | 14531 | Rapilly |
| 14258 | Falaise | 2-Zone sous dotée | 14546 | Rouvres |
| 14258 | Falaise | 2-Zone sous dotée | 14588 | Saint-Germain-Langot |
| 14258 | Falaise | 2-Zone sous dotée | 14627 | Saint-Martin-de-Mieux |
| 14258 | Falaise | 2-Zone sous dotée | 14646 | Saint-Pierre-Canivet |
| 14258 | Falaise | 2-Zone sous dotée | 14649 | Saint-Pierre-du-Bû |
| 14258 | Falaise | 2-Zone sous dotée | 14674 | Solignolles |
| 14258 | Falaise | 2-Zone sous dotée | 14677 | Soulangy |
| 14258 | Falaise | 2-Zone sous dotée | 14678 | Soumont-Saint-Quentin |
| 14258 | Falaise | 2-Zone sous dotée | 14703 | Tournebu |
| 14258 | Falaise | 2-Zone sous dotée | 14710 | Tréprel |
| 14258 | Falaise | 2-Zone sous dotée | 14720 | Ussy |
| 14258 | Falaise | 2-Zone sous dotée | 14737 | Versainville |
| 14258 | Falaise | 2-Zone sous dotée | 14751 | Vignats |
| 14258 | Falaise | 2-Zone sous dotée | 14753 | Villers-Canivet |
| 14258 | Falaise | 2-Zone sous dotée | 14759 | Villy-lez-Falaise |
| 14258 | Falaise | 2-Zone sous dotée | 61028 | Bazoches-au-Houlme |
| 14258 | Falaise | 2-Zone sous dotée | 61062 | Brieux |
| 14258 | Falaise | 2-Zone sous dotée | 61084 | Champcerle |
| 14258 | Falaise | 2-Zone sous dotée | 61199 | Habloville |
| 14258 | Falaise | 2-Zone sous dotée | 61265 | Ménil-Gondouin |
| 14258 | Falaise | 2-Zone sous dotée | 61267 | Ménil-Hermei |
| 14258 | Falaise | 2-Zone sous dotée | 61273 | Ménil-Vin |
| 14258 | Falaise | 2-Zone sous dotée | 61276 | Merri |
| 14258 | Falaise | 2-Zone sous dotée | 61303 | Nécyc |
| 14258 | Falaise | 2-Zone sous dotée | 61308 | Neuvy-au-Houlme |

| | | | | |
|-------|----------------|----------------------|-------|--------------------------|
| 14258 | Falaise | 2-Zone sous dotée | 61316 | Ommoy |
| 14258 | Falaise | 2-Zone sous dotée | 61339 | Putanges-le-Lac |
| 14258 | Falaise | 2-Zone sous dotée | 61352 | Rônal |
| 14333 | Honfleur | 3-Zone intermédiaire | 14001 | Ablon |
| 14333 | Honfleur | 3-Zone intermédiaire | 14041 | Barneville-la-Bertran |
| 14333 | Honfleur | 3-Zone intermédiaire | 14243 | Équemauville |
| 14333 | Honfleur | 3-Zone intermédiaire | 14286 | Fourneville |
| 14333 | Honfleur | 3-Zone intermédiaire | 14299 | Genneville |
| 14333 | Honfleur | 3-Zone intermédiaire | 14304 | Gonneville-sur-Honfleur |
| 14333 | Honfleur | 3-Zone intermédiaire | 14333 | Honfleur |
| 14333 | Honfleur | 3-Zone intermédiaire | 14492 | Pennedepie |
| 14333 | Honfleur | 3-Zone intermédiaire | 14536 | La Rivière-Saint-Sauveur |
| 14333 | Honfleur | 3-Zone intermédiaire | 27233 | Fatouville-Grestain |
| 14333 | Honfleur | 3-Zone intermédiaire | 27243 | Fiquefleur-Équainville |
| 14333 | Honfleur | 3-Zone intermédiaire | 27384 | Manneville-la-Raoult |
| 14333 | Honfleur | 3-Zone intermédiaire | 27597 | Saint-Pierre-du-Val |
| 14342 | Isigny-sur-Mer | 2-Zone sous dotée | 14023 | Asnières-en-Bessin |
| 14342 | Isigny-sur-Mer | 2-Zone sous dotée | 14124 | La Cambe |
| 14342 | Isigny-sur-Mer | 2-Zone sous dotée | 14132 | Canchy |
| 14342 | Isigny-sur-Mer | 2-Zone sous dotée | 14136 | Cardonville |
| 14342 | Isigny-sur-Mer | 2-Zone sous dotée | 14168 | Colombières |
| 14342 | Isigny-sur-Mer | 2-Zone sous dotée | 14204 | Cricqueville-en-Bessin |
| 14342 | Isigny-sur-Mer | 2-Zone sous dotée | 14224 | Deux-Jumeaux |
| 14342 | Isigny-sur-Mer | 2-Zone sous dotée | 14239 | Englesqueville-la-Percée |
| 14342 | Isigny-sur-Mer | 2-Zone sous dotée | 14298 | Géfosse-Fontenay |
| 14342 | Isigny-sur-Mer | 2-Zone sous dotée | 14312 | Grandcamp-Malsy |
| 14342 | Isigny-sur-Mer | 2-Zone sous dotée | 14342 | Isigny-sur-Mer |
| 14342 | Isigny-sur-Mer | 2-Zone sous dotée | 14378 | Longueville |
| 14342 | Isigny-sur-Mer | 2-Zone sous dotée | 14439 | Monfréville |
| 14342 | Isigny-sur-Mer | 2-Zone sous dotée | 14480 | Osmanville |
| 14342 | Isigny-sur-Mer | 2-Zone sous dotée | 14586 | Saint-Germain-du-Pert |
| 14342 | Isigny-sur-Mer | 2-Zone sous dotée | 14652 | Saint-Pierre-du-Mont |
| 14342 | Isigny-sur-Mer | 2-Zone sous dotée | 50348 | Montmartin-en-Graignes |
| 14366 | Lisieux | 3-Zone intermédiaire | 14069 | Beuvillers |
| 14366 | Lisieux | 3-Zone intermédiaire | 14082 | La Boissière |
| 14366 | Lisieux | 3-Zone intermédiaire | 14104 | Le Brévedent |
| 14366 | Lisieux | 3-Zone intermédiaire | 14177 | Coquainvillers |
| 14366 | Lisieux | 3-Zone intermédiaire | 14179 | Cordebugle |
| 14366 | Lisieux | 3-Zone intermédiaire | 14193 | Courtoune-la-Meurdrac |
| 14366 | Lisieux | 3-Zone intermédiaire | 14260 | Fauguernon |
| 14366 | Lisieux | 3-Zone intermédiaire | 14270 | Firfol |
| 14366 | Lisieux | 3-Zone intermédiaire | 14280 | Formentin |
| 14366 | Lisieux | 3-Zone intermédiaire | 14303 | Glos |
| 14366 | Lisieux | 3-Zone intermédiaire | 14326 | Hermival-les-Vaux |
| 14366 | Lisieux | 3-Zone intermédiaire | 14334 | L'Hôtellerie |
| 14366 | Lisieux | 3-Zone intermédiaire | 14337 | La Houblonnière |
| 14366 | Lisieux | 3-Zone intermédiaire | 14366 | Lisieux |
| 14366 | Lisieux | 3-Zone intermédiaire | 14398 | Manerbe |
| 14366 | Lisieux | 3-Zone intermédiaire | 14403 | Marolles |
| 14366 | Lisieux | 3-Zone intermédiaire | 14419 | Le Mesnil-Eudes |

| | | | | |
|-------|-----------------|------------------------|-------|-----------------------------|
| 14366 | Lisieux | 3-Zone Intermédiaire | 14421 | Le Mesnil-Guillaume |
| 14366 | Lisieux | 3-Zone Intermédiaire | 14425 | Le Mesnil-Simon |
| 14366 | Lisieux | 3-Zone intermédiaire | 14435 | Les Monceaux |
| 14366 | Lisieux | 3-Zone intermédiaire | 14448 | Montreuil-en-Auge |
| 14366 | Lisieux | 3-Zone Intermédiaire | 14466 | Norolles |
| 14366 | Lisieux | 3-Zone intermédiaire | 14484 | Oully-du-Houley |
| 14366 | Lisieux | 3-Zone intermédiaire | 14487 | Oully-le-Vicomte |
| 14366 | Lisieux | 3-Zone intermédiaire | 14520 | Le Pré-d'Auge |
| 14366 | Lisieux | 3-Zone Intermédiaire | 14522 | Prêtreville |
| 14366 | Lisieux | 3-Zone Intermédiaire | 14540 | Rocques |
| 14366 | Lisieux | 3-Zone Intermédiaire | 14541 | La Roque-Baignard |
| 14366 | Lisieux | 3-Zone intermédiaire | 14571 | Saint-Denis-de-Mailloc |
| 14366 | Lisieux | 3-Zone intermédiaire | 14574 | Saint-Désir |
| 14366 | Lisieux | 3-Zone Intermédiaire | 14582 | Saint-Germain-de-Livet |
| 14366 | Lisieux | 3-Zone Intermédiaire | 14595 | Saint-Jean-de-Livet |
| 14366 | Lisieux | 3-Zone intermédiaire | 14625 | Saint-Martin-de-la-Lieue |
| 14366 | Lisieux | 3-Zone intermédiaire | 14626 | Saint-Martin-de-Mailloc |
| 14366 | Lisieux | 3-Zone Intermédiaire | 14639 | Saint-Ouen-le-Pin |
| 14366 | Lisieux | 3-Zone intermédiaire | 14644 | Saint-Philbert-des-Champs |
| 14366 | Lisieux | 3-Zone intermédiaire | 14648 | Saint-Pierre-des-Ifs |
| 14370 | Le Melay-Littry | 1-Zone très sous dotée | 14035 | Balleroy-sur-Drôme |
| 14370 | Le Melay-Littry | 1-Zone très sous dotée | 14050 | La Bazoque |
| 14370 | Le Melay-Littry | 1-Zone très sous dotée | 14078 | Blay |
| 14370 | Le Melay-Littry | 1-Zone très sous dotée | 14103 | Le Breuil-en-Bessin |
| 14370 | Le Melay-Littry | 1-Zone très sous dotée | 14130 | Campigny |
| 14370 | Le Melay-Littry | 1-Zone très sous dotée | 14140 | Castillon |
| 14370 | Le Melay-Littry | 1-Zone très sous dotée | 14182 | Cormolain |
| 14370 | Le Melay-Littry | 1-Zone très sous dotée | 14209 | Crouay |
| 14370 | Le Melay-Littry | 1-Zone très sous dotée | 14369 | Litteau |
| 14370 | Le Melay-Littry | 1-Zone très sous dotée | 14370 | Le Melay-Littry |
| 14370 | Le Melay-Littry | 1-Zone très sous dotée | 14445 | Montfiquet |
| 14370 | Le Melay-Littry | 1-Zone très sous dotée | 14506 | Planquery |
| 14370 | Le Melay-Littry | 1-Zone très sous dotée | 14547 | Rubercy |
| 14370 | Le Melay-Littry | 1-Zone très sous dotée | 14667 | Saon |
| 14370 | Le Melay-Littry | 1-Zone très sous dotée | 14668 | Saonnet |
| 14370 | Le Melay-Littry | 1-Zone très sous dotée | 14705 | Tournières |
| 14370 | Le Melay-Littry | 1-Zone très sous dotée | 14714 | Le Tronquay |
| 14371 | Livarot | 3-Zone intermédiaire | 14141 | Castillon-en-Auge |
| 14371 | Livarot | 3-Zone Intermédiaire | 14362 | Lessard-et-le-Chêne |
| 14371 | Livarot | 3-Zone Intermédiaire | 14371 | Livarot-Pays-d'Auge |
| 14431 | Mézidon-Canon | 3-Zone intermédiaire | 14149 | Cesny-aux-Vignes |
| 14431 | Mézidon-Canon | 3-Zone intermédiaire | 14173 | Condé-sur-Ifs |
| 14431 | Mézidon-Canon | 3-Zone intermédiaire | 14431 | Mézidon Vallée d'Auge |
| 14431 | Mézidon-Canon | 3-Zone Intermédiaire | 14473 | Notre-Dame-de-Livaye |
| 14431 | Mézidon-Canon | 3-Zone intermédiaire | 14474 | Notre-Dame-d'Estrées-Corbon |
| 14431 | Mézidon-Canon | 3-Zone Intermédiaire | 14482 | Ouézy |
| 14431 | Mézidon-Canon | 3-Zone Intermédiaire | 14527 | Belle Vie en Auge |
| 14431 | Mézidon-Canon | 3-Zone intermédiaire | 14604 | Saint-Laurent-du-Mont |
| 14478 | Orbec | 2-Zone sous dotée | 14147 | Cernay |
| 14478 | Orbec | 2-Zone sous dotée | 14194 | Courtonne-les-Deux-Églises |

| | | | | |
|-------|------------------------|----------------------|-------|---|
| 14478 | Orbec | 2-Zone sous dotée | 14273 | La Folletière-Abenon |
| 14478 | Orbec | 2-Zone sous dotée | 14478 | Orbec |
| 14478 | Orbec | 2-Zone sous dotée | 14570 | Valorbiquet |
| 14478 | Orbec | 2-Zone sous dotée | 14621 | Saint-Martin-de-Bienfaite-la-Cressonnière |
| 14478 | Orbec | 2-Zone sous dotée | 14740 | La Vespière-Friardel |
| 14478 | Orbec | 2-Zone sous dotée | 27117 | Brogie |
| 14478 | Orbec | 2-Zone sous dotée | 27130 | Capelle-les-Grands |
| 14478 | Orbec | 2-Zone sous dotée | 27138 | Chambiac |
| 14478 | Orbec | 2-Zone sous dotée | 27148 | La Chapelle-Gauthier |
| 14478 | Orbec | 2-Zone sous dotée | 27289 | La Goulafrière |
| 14478 | Orbec | 2-Zone sous dotée | 27414 | Montreuil-l'Argillé |
| 14478 | Orbec | 2-Zone sous dotée | 27505 | Saint-Agnan-de-Cernières |
| 14478 | Orbec | 2-Zone sous dotée | 27514 | Saint-Aubin-du-Thenney |
| 14478 | Orbec | 2-Zone sous dotée | 27530 | Saint-Denis-d'Augerons |
| 14478 | Orbec | 2-Zone sous dotée | 27547 | Saint-Germain-la-Campagne |
| 14478 | Orbec | 2-Zone sous dotée | 27552 | Saint-Jean-du-Thenney |
| 14478 | Orbec | 2-Zone sous dotée | 27564 | Saint-Mards-de-Fresne |
| 14478 | Orbec | 2-Zone sous dotée | 27590 | Saint-Pierre-de-Cernières |
| 14478 | Orbec | 2-Zone sous dotée | 27660 | La Trinité-de-Réville |
| 14478 | Orbec | 2-Zone sous dotée | 27680 | Verneusses |
| 14478 | Orbec | 2-Zone sous dotée | 61018 | Avernes-Saint-Gourgon |
| 14478 | Orbec | 2-Zone sous dotée | 61366 | Saint-Aubin-de-Bonneval |
| 14478 | Orbec | 2-Zone sous dotée | 61392 | Saint-Germain-d'Aunay |
| 14488 | Ouistreham | 3-Zone intermédiaire | 14060 | Bénouville |
| 14488 | Ouistreham | 3-Zone intermédiaire | 14166 | Colleville-Montgomery |
| 14488 | Ouistreham | 3-Zone intermédiaire | 14325 | Hermanville-sur-Mer |
| 14488 | Ouistreham | 3-Zone intermédiaire | 14365 | Lion-sur-Mer |
| 14488 | Ouistreham | 3-Zone intermédiaire | 14488 | Ouistreham |
| 14488 | Ouistreham | 3-Zone intermédiaire | 14558 | Saint-Aubin-d'Arquenay |
| 14514 | Pont-l'Évêque | 3-Zone intermédiaire | 14032 | Les Authieux-sur-Calonne |
| 14514 | Pont-l'Évêque | 3-Zone intermédiaire | 14055 | Beaumont-en-Auge |
| 14514 | Pont-l'Évêque | 3-Zone intermédiaire | 14102 | Le Breuil-en-Auge |
| 14514 | Pont-l'Évêque | 3-Zone intermédiaire | 14161 | Clarbec |
| 14514 | Pont-l'Évêque | 3-Zone intermédiaire | 14185 | Coudray-Rabut |
| 14514 | Pont-l'Évêque | 3-Zone intermédiaire | 14230 | Drubec |
| 14514 | Pont-l'Évêque | 3-Zone intermédiaire | 14269 | Fierville-les-Parcs |
| 14514 | Pont-l'Évêque | 3-Zone intermédiaire | 14399 | Manneville-la-Pipard |
| 14514 | Pont-l'Évêque | 3-Zone intermédiaire | 14426 | Le Mesnil-sur-Blangy |
| 14514 | Pont-l'Évêque | 3-Zone intermédiaire | 14500 | Pierrefitte-en-Auge |
| 14514 | Pont-l'Évêque | 3-Zone intermédiaire | 14514 | Pont-l'Évêque |
| 14514 | Pont-l'Évêque | 3-Zone intermédiaire | 14534 | Reux |
| 14514 | Pont-l'Évêque | 3-Zone intermédiaire | 14575 | Saint-Étienne-la-Thillaye |
| 14514 | Pont-l'Évêque | 3-Zone intermédiaire | 14593 | Saint-Hymer |
| 14514 | Pont-l'Évêque | 3-Zone intermédiaire | 14601 | Saint-Julien-sur-Calonne |
| 14514 | Pont-l'Évêque | 3-Zone intermédiaire | 14682 | Surville |
| 14514 | Pont-l'Évêque | 3-Zone intermédiaire | 14694 | Le Torquesne |
| 14514 | Pont-l'Évêque | 3-Zone intermédiaire | 14723 | Valsemé |
| 14514 | Pont-l'Évêque | 3-Zone intermédiaire | 14748 | Vieux-Bourg |
| 14654 | Saint-Pierre-sur-Dives | 2-Zone sous dotée | 14043 | Barou-en-Auge |
| 14654 | Saint-Pierre-sur-Dives | 2-Zone sous dotée | 14064 | Bernières-d'Ailly |

| | | | | |
|-------|------------------------|----------------------|-------|--------------------------|
| 14654 | Saint-Pierre-sur-Dives | 2-Zone sous dotée | 14190 | Courcy |
| 14654 | Saint-Pierre-sur-Dives | 2-Zone sous dotée | 14245 | Ernes |
| 14654 | Saint-Pierre-sur-Dives | 2-Zone sous dotée | 14345 | Jort |
| 14654 | Saint-Pierre-sur-Dives | 2-Zone sous dotée | 14381 | Louvagny |
| 14654 | Saint-Pierre-sur-Dives | 2-Zone sous dotée | 14394 | Maizières |
| 14654 | Saint-Pierre-sur-Dives | 2-Zone sous dotée | 14654 | Saint-Pierre-en-Auge |
| 14654 | Saint-Pierre-sur-Dives | 2-Zone sous dotée | 14669 | Sassy |
| 14654 | Saint-Pierre-sur-Dives | 2-Zone sous dotée | 14735 | Vendeuvre |
| 14654 | Saint-Pierre-sur-Dives | 2-Zone sous dotée | 14742 | Vicques |
| 14689 | Thury-Harcourt | 2-Zone sous dotée | 14013 | Angoville |
| 14689 | Thury-Harcourt | 2-Zone sous dotée | 14122 | La Caine |
| 14689 | Thury-Harcourt | 2-Zone sous dotée | 14146 | Cauville |
| 14689 | Thury-Harcourt | 2-Zone sous dotée | 14171 | Combray |
| 14689 | Thury-Harcourt | 2-Zone sous dotée | 14207 | Croisilles |
| 14689 | Thury-Harcourt | 2-Zone sous dotée | 14211 | Culey-le-Patry |
| 14689 | Thury-Harcourt | 2-Zone sous dotée | 14226 | Donnay |
| 14689 | Thury-Harcourt | 2-Zone sous dotée | 14248 | Espins |
| 14689 | Thury-Harcourt | 2-Zone sous dotée | 14251 | Esson |
| 14689 | Thury-Harcourt | 2-Zone sous dotée | 14291 | Fresney-le-Vieux |
| 14689 | Thury-Harcourt | 2-Zone sous dotée | 14307 | Goupillères |
| 14689 | Thury-Harcourt | 2-Zone sous dotée | 14320 | Grimbosq |
| 14689 | Thury-Harcourt | 2-Zone sous dotée | 14404 | Martainville |
| 14689 | Thury-Harcourt | 2-Zone sous dotée | 14411 | Meslay |
| 14689 | Thury-Harcourt | 2-Zone sous dotée | 14458 | Les Moutiers-en-Cinglais |
| 14689 | Thury-Harcourt | 2-Zone sous dotée | 14483 | Ouffières |
| 14689 | Thury-Harcourt | 2-Zone sous dotée | 14501 | Pierrefitte-en-Cinglais |
| 14689 | Thury-Harcourt | 2-Zone sous dotée | 14505 | Placy |
| 14689 | Thury-Harcourt | 2-Zone sous dotée | 14510 | La Pommeraye |
| 14689 | Thury-Harcourt | 2-Zone sous dotée | 14519 | Préaux-Bocage |
| 14689 | Thury-Harcourt | 2-Zone sous dotée | 14602 | Saint-Lambert |
| 14689 | Thury-Harcourt | 2-Zone sous dotée | 14635 | Saint-Omer |
| 14689 | Thury-Harcourt | 2-Zone sous dotée | 14656 | Saint-Rémy |
| 14689 | Thury-Harcourt | 2-Zone sous dotée | 14689 | Le Hom |
| 14689 | Thury-Harcourt | 2-Zone sous dotée | 14713 | Trois-Monts |
| 14712 | Troarn | 3-Zone intermédiaire | 14036 | Banneville-la-Campagne |
| 14712 | Troarn | 3-Zone intermédiaire | 14045 | Basseneville |
| 14712 | Troarn | 3-Zone intermédiaire | 14237 | Émléville |
| 14712 | Troarn | 3-Zone intermédiaire | 14344 | Janville |
| 14712 | Troarn | 3-Zone intermédiaire | 14640 | Saint-Pair |
| 14712 | Troarn | 3-Zone intermédiaire | 14651 | Saint-Pierre-du-Jonquet |
| 14712 | Troarn | 3-Zone intermédiaire | 14657 | Saint-Samson |
| 14712 | Troarn | 3-Zone intermédiaire | 14698 | Touffréville |
| 14712 | Troarn | 3-Zone intermédiaire | 14712 | Sallne |
| 14752 | Villers-Bocage | 2-Zone sous dotée | 14007 | Amayé-sur-Seulles |
| 14752 | Villers-Bocage | 2-Zone sous dotée | 14011 | Aurseulles |
| 14752 | Villers-Bocage | 2-Zone sous dotée | 14037 | Malherbe-sur-Ajon |
| 14752 | Villers-Bocage | 2-Zone sous dotée | 14120 | Cahagnes |
| 14752 | Villers-Bocage | 2-Zone sous dotée | 14121 | Cahagnolles |
| 14752 | Villers-Bocage | 2-Zone sous dotée | 14143 | Caumont-sur-Aure |
| 14752 | Villers-Bocage | 2-Zone sous dotée | 14241 | Épinay-sur-Odon |

| | | | | |
|-------|----------------|----------------------|-------|--------------------------|
| 14752 | Villers-Bocage | 2-Zone sous dotée | 14282 | Foulognes |
| 14752 | Villers-Bocage | 2-Zone sous dotée | 14336 | Hottot-les-Bagues |
| 14752 | Villers-Bocage | 2-Zone sous dotée | 14348 | Juvigny-sur-Seulles |
| 14752 | Villers-Bocage | 2-Zone sous dotée | 14353 | Landes-sur-Ajon |
| 14752 | Villers-Bocage | 2-Zone sous dotée | 14364 | Lingèvres |
| 14752 | Villers-Bocage | 2-Zone sous dotée | 14389 | Maisoncelles-Pelvey |
| 14752 | Villers-Bocage | 2-Zone sous dotée | 14449 | Monts-en-Bessin |
| 14752 | Villers-Bocage | 2-Zone sous dotée | 14475 | Val d'Arry |
| 14752 | Villers-Bocage | 2-Zone sous dotée | 14491 | Parfouru-sur-Odon |
| 14752 | Villers-Bocage | 2-Zone sous dotée | 14590 | Sainte-Honorine-de-Ducy |
| 14752 | Villers-Bocage | 2-Zone sous dotée | 14607 | Saint-Louet-sur-Seulles |
| 14752 | Villers-Bocage | 2-Zone sous dotée | 14650 | Saint-Pierre-du-Fresne |
| 14752 | Villers-Bocage | 2-Zone sous dotée | 14661 | Saint-Vaast-sur-Seulles |
| 14752 | Villers-Bocage | 2-Zone sous dotée | 14664 | Sallen |
| 14752 | Villers-Bocage | 2-Zone sous dotée | 14672 | Val de Drôme |
| 14752 | Villers-Bocage | 2-Zone sous dotée | 14692 | Tilly-sur-Seulles |
| 14752 | Villers-Bocage | 2-Zone sous dotée | 14708 | Tracy-Bocage |
| 14752 | Villers-Bocage | 2-Zone sous dotée | 14721 | Vacognes-Neully |
| 14752 | Villers-Bocage | 2-Zone sous dotée | 14734 | Vendes |
| 14752 | Villers-Bocage | 2-Zone sous dotée | 14752 | Villers-Bocage |
| 14752 | Villers-Bocage | 2-Zone sous dotée | 14760 | Villy-Bocage |
| 14762 | Vire | 3-Zone Intermédiaire | 14054 | Beaumesnil |
| 14762 | Vire | 3-Zone Intermédiaire | 14061 | Soulevre en Bocage |
| 14762 | Vire | 3-Zone Intermédiaire | 14127 | Campagnolles |
| 14762 | Vire | 3-Zone Intermédiaire | 14352 | Landelles-et-Coupligny |
| 14762 | Vire | 3-Zone Intermédiaire | 14424 | Le Mesnil-Robert |
| 14762 | Vire | 3-Zone Intermédiaire | 14658 | Noues de Sienne |
| 14762 | Vire | 3-Zone Intermédiaire | 14762 | Vire Normandie |
| 14762 | Vire | 3-Zone Intermédiaire | 50144 | Coulouvray-Bolsbenâtre |
| 14762 | Vire | 3-Zone Intermédiaire | 50338 | Montbray |
| 14762 | Vire | 3-Zone Intermédiaire | 50357 | Morigny |
| 14762 | Vire | 3-Zone Intermédiaire | 50525 | Saint-Michel-de-Montjoie |

DEPARTEMENT DE L'ORNE (61)

| Code BV/CV | Libellé du BV/CV | Qualification attribuée par l'arrêté régional | Code de la commune | Libellé de la commune |
|------------|------------------|---|--------------------|--------------------------|
| 6102 | Alençon-1 | 3-Zone intermédiaire | 61077 | Cerisé |
| 6103 | Alençon-2 | 3-Zone Intermédiaire | 61397 | Saint-Germain-du-Corbéis |
| 6110 | Damigny | 2-Zone sous dotée | 61111 | Colombiers |
| 6110 | Damigny | 2-Zone sous dotée | 61117 | Condé-sur-Sarthe |
| 6110 | Damigny | 2-Zone sous dotée | 61141 | Cuissal |
| 6110 | Damigny | 2-Zone sous dotée | 61143 | Damigny |
| 6110 | Damigny | 2-Zone sous dotée | 61165 | La Ferrière-Bochard |
| 6110 | Damigny | 2-Zone sous dotée | 61203 | Héloup |
| 6110 | Damigny | 2-Zone sous dotée | 61234 | Lonrai |
| 6110 | Damigny | 2-Zone sous dotée | 61279 | Mieuxcé |
| 6110 | Damigny | 2-Zone sous dotée | 61321 | Pacé |
| 6110 | Damigny | 2-Zone sous dotée | 61350 | La Roche-Mabile |

| | | | | |
|-------|-----------------|------------------------|-------|---------------------------|
| 6110 | Damigny | 2-Zone sous dotée | 61372 | Saint-Céneri-le-Gérei |
| 6110 | Damigny | 2-Zone sous dotée | 61382 | Saint-Denis-sur-Sarthon |
| 6110 | Damigny | 2-Zone sous dotée | 61433 | Saint-Nicolas-des-Bois |
| 6110 | Damigny | 2-Zone sous dotée | 61497 | Valframbert |
| 6115 | Magny-le-Désert | 1-Zone très sous dotée | 61172 | Fontenai-les-Louvets |
| 6115 | Magny-le-Désert | 1-Zone très sous dotée | 61228 | Livaie |
| 6115 | Magny-le-Désert | 1-Zone très sous dotée | 61383 | Saint-Didier-sous-Écouves |
| 6117 | Radon | 2-Zone sous dotée | 61202 | Hauterive |
| 6117 | Radon | 2-Zone sous dotée | 61224 | Larré |
| 6117 | Radon | 2-Zone sous dotée | 61261 | Le Ménil-Broût |
| 6117 | Radon | 2-Zone sous dotée | 61263 | Ménil-Erreux |
| 6117 | Radon | 2-Zone sous dotée | 61341 | Écouves |
| 6117 | Radon | 2-Zone sous dotée | 61467 | Semallé |
| 6197 | Alençon | 3-Zone intermédiaire | 61001 | Alençon |
| 61006 | Argentan | 2-Zone sous dotée | 61006 | Argentan |
| 61006 | Argentan | 2-Zone sous dotée | 61014 | Aunou-le-Faucon |
| 61006 | Argentan | 2-Zone sous dotée | 61020 | Avoine |
| 61006 | Argentan | 2-Zone sous dotée | 61023 | Bailleul |
| 61006 | Argentan | 2-Zone sous dotée | 61039 | La Bellière |
| 61006 | Argentan | 2-Zone sous dotée | 61049 | Bolssei-la-Lande |
| 61006 | Argentan | 2-Zone sous dotée | 61055 | Boucé |
| 61006 | Argentan | 2-Zone sous dotée | 61114 | Commeaux |
| 61006 | Argentan | 2-Zone sous dotée | 61120 | Coudehard |
| 61006 | Argentan | 2-Zone sous dotée | 61123 | Coulonces |
| 61006 | Argentan | 2-Zone sous dotée | 61152 | Écorches |
| 61006 | Argentan | 2-Zone sous dotée | 61153 | Écouché-les-Vallées |
| 61006 | Argentan | 2-Zone sous dotée | 61170 | Fleuré |
| 61006 | Argentan | 2-Zone sous dotée | 61171 | Fontaine-les-Bassets |
| 61006 | Argentan | 2-Zone sous dotée | 61173 | Fontenai-sur-Orne |
| 61006 | Argentan | 2-Zone sous dotée | 61176 | Francheville |
| 61006 | Argentan | 2-Zone sous dotée | 61189 | Giel-Courteilles |
| 61006 | Argentan | 2-Zone sous dotée | 61194 | Goulet |
| 61006 | Argentan | 2-Zone sous dotée | 61197 | Guêprei |
| 61006 | Argentan | 2-Zone sous dotée | 61210 | Joué-du-Plain |
| 61006 | Argentan | 2-Zone sous dotée | 61212 | Juvigny-sur-Orne |
| 61006 | Argentan | 2-Zone sous dotée | 61237 | Lougé-sur-Maire |
| 61006 | Argentan | 2-Zone sous dotée | 61238 | Louvières-en-Auge |
| 61006 | Argentan | 2-Zone sous dotée | 61271 | Le Ménil-Scelleur |
| 61006 | Argentan | 2-Zone sous dotée | 61283 | Montabard |
| 61006 | Argentan | 2-Zone sous dotée | 61285 | Montgaroult |
| 61006 | Argentan | 2-Zone sous dotée | 61291 | Montreuil-la-Cambe |
| 61006 | Argentan | 2-Zone sous dotée | 61298 | Moullins-sur-Orne |
| 61006 | Argentan | 2-Zone sous dotée | 61302 | Neauphe-sur-Dive |
| 61006 | Argentan | 2-Zone sous dotée | 61314 | Occagnes |
| 61006 | Argentan | 2-Zone sous dotée | 61328 | Le Pin-au-Haras |
| 61006 | Argentan | 2-Zone sous dotée | 61349 | RI |
| 61006 | Argentan | 2-Zone sous dotée | 61358 | Sai |
| 61006 | Argentan | 2-Zone sous dotée | 61371 | Saint-Brice-sous-Rânes |
| 61006 | Argentan | 2-Zone sous dotée | 61375 | Boischampré |
| 61006 | Argentan | 2-Zone sous dotée | 61413 | Saint-Lambert-sur-Dive |

| | | | | |
|-------|---------------|------------------------|-------|-------------------------------|
| 61006 | Argentan | 2-Zone sous dotée | 61453 | Saint-Sauveur-de-Carrouges |
| 61006 | Argentan | 2-Zone sous dotée | 61462 | Sarceaux |
| 61006 | Argentan | 2-Zone sous dotée | 61468 | Sentilly |
| 61006 | Argentan | 2-Zone sous dotée | 61472 | Sévigny |
| 61006 | Argentan | 2-Zone sous dotée | 61473 | Sevrai |
| 61006 | Argentan | 2-Zone sous dotée | 61474 | Gouffern en Auge |
| 61006 | Argentan | 2-Zone sous dotée | 61479 | Tanques |
| 61006 | Argentan | 2-Zone sous dotée | 61490 | Tournai-sur-Dive |
| 61006 | Argentan | 2-Zone sous dotée | 61494 | Trun |
| 61006 | Argentan | 2-Zone sous dotée | 61503 | Vieux-Pont |
| 61006 | Argentan | 2-Zone sous dotée | 61505 | Villedieu-lès-Bailleul |
| 61038 | Bellême | 1-Zone très sous dotée | 61005 | Appenai-sous-Bellême |
| 61038 | Bellême | 1-Zone très sous dotée | 61037 | Bellavilliers |
| 61038 | Bellême | 1-Zone très sous dotée | 61038 | Bellême |
| 61038 | Bellême | 1-Zone très sous dotée | 61099 | La Chapelle-Souëf |
| 61038 | Bellême | 1-Zone très sous dotée | 61142 | Dame-Marie |
| 61038 | Bellême | 1-Zone très sous dotée | 61196 | Belforêt-en-Perche |
| 61038 | Bellême | 1-Zone très sous dotée | 61309 | Perche en Nocé |
| 61038 | Bellême | 1-Zone très sous dotée | 61329 | Le Pin-la-Garenne |
| 61038 | Bellême | 1-Zone très sous dotée | 61379 | Saint-Cyr-la-Rosière |
| 61038 | Bellême | 1-Zone très sous dotée | 61426 | Saint-Martin-du-Vieux-Bellême |
| 61038 | Bellême | 1-Zone très sous dotée | 61498 | Vaunoise |
| 61145 | Domfront | 1-Zone très sous dotée | 50462 | Saint-Cyr-du-Bailleul |
| 61145 | Domfront | 1-Zone très sous dotée | 50474 | Saint-Georges-de-Rouelley |
| 61145 | Domfront | 1-Zone très sous dotée | 61021 | Avrilly |
| 61145 | Domfront | 1-Zone très sous dotée | 61091 | Champssecret |
| 61145 | Domfront | 1-Zone très sous dotée | 61145 | Domfront en Poirale |
| 61145 | Domfront | 1-Zone très sous dotée | 61232 | Lonlay-l'Abbaye |
| 61145 | Domfront | 1-Zone très sous dotée | 61248 | Mantilly |
| 61145 | Domfront | 1-Zone très sous dotée | 61324 | Passais Villages |
| 61145 | Domfront | 1-Zone très sous dotée | 61326 | Perrou |
| 61145 | Domfront | 1-Zone très sous dotée | 61369 | Saint-Bômer-les-Forges |
| 61145 | Domfront | 1-Zone très sous dotée | 61370 | Saint-Brice |
| 61145 | Domfront | 1-Zone très sous dotée | 61387 | Saint-Fraimbault |
| 61145 | Domfront | 1-Zone très sous dotée | 61401 | Saint-Gilles-des-Marais |
| 61145 | Domfront | 1-Zone très sous dotée | 61421 | Saint-Mars-d'Égrenne |
| 61145 | Domfront | 1-Zone très sous dotée | 61452 | Saint-Roch-sur-Égrenne |
| 61145 | Domfront | 1-Zone très sous dotée | 61487 | Torchamp |
| 61168 | La Ferté-Macé | 1-Zone très sous dotée | 61035 | Beauvain |
| 61168 | La Ferté-Macé | 1-Zone très sous dotée | 61063 | Briouze |
| 61168 | La Ferté-Macé | 1-Zone très sous dotée | 61085 | Le Champ-de-la-Pierre |
| 61168 | La Ferté-Macé | 1-Zone très sous dotée | 61104 | La Chauz |
| 61168 | La Ferté-Macé | 1-Zone très sous dotée | 61124 | La Coulonche |
| 61168 | La Ferté-Macé | 1-Zone très sous dotée | 61137 | Craménil |
| 61168 | La Ferté-Macé | 1-Zone très sous dotée | 61148 | Durcet |
| 61168 | La Ferté-Macé | 1-Zone très sous dotée | 61158 | Faverolles |
| 61168 | La Ferté-Macé | 1-Zone très sous dotée | 61168 | La Ferté Macé |
| 61168 | La Ferté-Macé | 1-Zone très sous dotée | 61195 | Le Grals |
| 61168 | La Ferté-Macé | 1-Zone très sous dotée | 61209 | Joué-du-Bois |
| 61168 | La Ferté-Macé | 1-Zone très sous dotée | 61217 | La Lande-de-Lougé |

| | | | | |
|-------|---------------|------------------------|-------|--------------------------------|
| 61168 | La Ferté-Macé | 1-Zone très sous dotée | 61227 | Lignou |
| 61168 | La Ferté-Macé | 1-Zone très sous dotée | 61233 | Lonlay-le-Tesson |
| 61168 | La Ferté-Macé | 1-Zone très sous dotée | 61243 | Magny-le-Désert |
| 61168 | La Ferté-Macé | 1-Zone très sous dotée | 61260 | Le Ménil-de-Briouze |
| 61168 | La Ferté-Macé | 1-Zone très sous dotée | 61290 | Montreuil-au-Houlme |
| 61168 | La Ferté-Macé | 1-Zone très sous dotée | 61295 | La Motte-Fouquet |
| 61168 | La Ferté-Macé | 1-Zone très sous dotée | 61332 | Pointel |
| 61168 | La Ferté-Macé | 1-Zone très sous dotée | 61344 | Rânes |
| 61168 | La Ferté-Macé | 1-Zone très sous dotée | 61361 | Saint-André-de-Briouze |
| 61168 | La Ferté-Macé | 1-Zone très sous dotée | 61390 | Saint-Georges-d'Annebecq |
| 61168 | La Ferté-Macé | 1-Zone très sous dotée | 61402 | Saint-Hilaire-de-Briouze |
| 61168 | La Ferté-Macé | 1-Zone très sous dotée | 61408 | Sainte-Honorine-la-Guillaume |
| 61168 | La Ferté-Macé | 1-Zone très sous dotée | 61419 | Sainte-Marguerite-de-Carrouges |
| 61168 | La Ferté-Macé | 1-Zone très sous dotée | 61420 | Sainte-Marie-la-Robert |
| 61168 | La Ferté-Macé | 1-Zone très sous dotée | 61427 | Saint-Martin-l'Alguillon |
| 61168 | La Ferté-Macé | 1-Zone très sous dotée | 61436 | Sainte-Opportune |
| 61168 | La Ferté-Macé | 1-Zone très sous dotée | 61439 | Saint-Ouen-le-Brisoult |
| 61168 | La Ferté-Macé | 1-Zone très sous dotée | 61442 | Saint-Patrice-du-Désert |
| 61168 | La Ferté-Macé | 1-Zone très sous dotée | 61463 | Les Monts d'Andaine |
| 61168 | La Ferté-Macé | 1-Zone très sous dotée | 61512 | Les Yveteaux |
| 61169 | Flers | 3-Zone intermédiaire | 61011 | Aubusson |
| 61169 | Flers | 3-Zone intermédiaire | 61024 | Banvou |
| 61169 | Flers | 3-Zone intermédiaire | 61030 | La Bazoque |
| 61169 | Flers | 3-Zone intermédiaire | 61040 | Bellou-en-Houlme |
| 61169 | Flers | 3-Zone intermédiaire | 61070 | Calligny |
| 61169 | Flers | 3-Zone intermédiaire | 61078 | Cerisy-Belle-Étoile |
| 61169 | Flers | 3-Zone intermédiaire | 61094 | La Chapelle-au-Moine |
| 61169 | Flers | 3-Zone intermédiaire | 61095 | La Chapelle-Biche |
| 61169 | Flers | 3-Zone intermédiaire | 61102 | Le Châtellier |
| 61169 | Flers | 3-Zone intermédiaire | 61146 | Domplerre |
| 61169 | Flers | 3-Zone intermédiaire | 61149 | Échalou |
| 61169 | Flers | 3-Zone intermédiaire | 61163 | La Ferrière-aux-Étangs |
| 61169 | Flers | 3-Zone intermédiaire | 61169 | Flers |
| 61169 | Flers | 3-Zone intermédiaire | 61218 | La Lande-Patry |
| 61169 | Flers | 3-Zone intermédiaire | 61221 | Landigou |
| 61169 | Flers | 3-Zone intermédiaire | 61222 | Landisacq |
| 61169 | Flers | 3-Zone intermédiaire | 61278 | Messel |
| 61169 | Flers | 3-Zone intermédiaire | 61362 | Saint-André-de-Messei |
| 61169 | Flers | 3-Zone intermédiaire | 61376 | Saint-Clair-de-Halouze |
| 61169 | Flers | 3-Zone intermédiaire | 61391 | Saint-Georges-des-Groseillers |
| 61169 | Flers | 3-Zone intermédiaire | 61443 | Saint-Paul |
| 61169 | Flers | 3-Zone intermédiaire | 61459 | Saires-la-Verrerie |
| 61169 | Flers | 3-Zone intermédiaire | 61466 | La Selle-la-Forge |
| 61181 | Gacé | 1-Zone très sous dotée | 61017 | Les Authieux-du-Puits |
| 61181 | Gacé | 1-Zone très sous dotée | 61088 | Champ-Haut |
| 61181 | Gacé | 1-Zone très sous dotée | 61103 | Chaumont |
| 61181 | Gacé | 1-Zone très sous dotée | 61108 | Cisai-Saint-Aubin |
| 61181 | Gacé | 1-Zone très sous dotée | 61122 | Coulmer |
| 61181 | Gacé | 1-Zone très sous dotée | 61138 | Croisilles |
| 61181 | Gacé | 1-Zone très sous dotée | 61150 | Échauffour |

| | | | | |
|-------|---------|------------------------|-------|--------------------------------|
| 61181 | Gacé | 1-Zone très sous dotée | 61178 | La Fresnais-Fayel |
| 61181 | Gacé | 1-Zone très sous dotée | 61181 | Gacé |
| 61181 | Gacé | 1-Zone très sous dotée | 61188 | La Genevraie |
| 61181 | Gacé | 1-Zone très sous dotée | 61190 | Ginai |
| 61181 | Gacé | 1-Zone très sous dotée | 61225 | Lignéres |
| 61181 | Gacé | 1-Zone très sous dotée | 61252 | Mardilly |
| 61181 | Gacé | 1-Zone très sous dotée | 61264 | Ménil-Froger |
| 61181 | Gacé | 1-Zone très sous dotée | 61268 | Ménil-Hubert-en-Exmes |
| 61181 | Gacé | 1-Zone très sous dotée | 61272 | Le Ménil-Vicomte |
| 61181 | Gacé | 1-Zone très sous dotée | 61275 | Le Merlerault |
| 61181 | Gacé | 1-Zone très sous dotée | 61317 | Orgères |
| 61181 | Gacé | 1-Zone très sous dotée | 61330 | Planches |
| 61181 | Gacé | 1-Zone très sous dotée | 61347 | Résenlieu |
| 61181 | Gacé | 1-Zone très sous dotée | 61385 | Saint-Evroult-de-Montfort |
| 61181 | Gacé | 1-Zone très sous dotée | 61393 | Saint-Germain-de-Clairefeuille |
| 61181 | Gacé | 1-Zone très sous dotée | 61461 | Le Sap-André |
| 61181 | Gacé | 1-Zone très sous dotée | 61493 | La Trinité-des-Laitiers |
| 61214 | L'Aigle | 1-Zone très sous dotée | 27009 | Ambenay |
| 61214 | L'Aigle | 1-Zone très sous dotée | 27068 | Bois-Anzeray |
| 61214 | L'Aigle | 1-Zone très sous dotée | 27069 | Bois-Arnault |
| 61214 | L'Aigle | 1-Zone très sous dotée | 27075 | Bois-Normand-près-Lyre |
| 61214 | L'Aigle | 1-Zone très sous dotée | 27096 | Les Bottereaux |
| 61214 | L'Aigle | 1-Zone très sous dotée | 27137 | Chaise-Dieu-du-Theil |
| 61214 | L'Aigle | 1-Zone très sous dotée | 27139 | Chambord |
| 61214 | L'Aigle | 1-Zone très sous dotée | 27156 | Chéronvilliers |
| 61214 | L'Aigle | 1-Zone très sous dotée | 27323 | La Haye-Saint-Sylvestre |
| 61214 | L'Aigle | 1-Zone très sous dotée | 27359 | Julignettes |
| 61214 | L'Aigle | 1-Zone très sous dotée | 27395 | Mélicourt |
| 61214 | L'Aigle | 1-Zone très sous dotée | 27404 | Mesnil-Rousset |
| 61214 | L'Aigle | 1-Zone très sous dotée | 27427 | Neaufles-Auvergny |
| 61214 | L'Aigle | 1-Zone très sous dotée | 27431 | La Neuve-Lyre |
| 61214 | L'Aigle | 1-Zone très sous dotée | 27442 | Notre-Dame-du-Hamel |
| 61214 | L'Aigle | 1-Zone très sous dotée | 27502 | Rugles |
| 61214 | L'Aigle | 1-Zone très sous dotée | 27508 | Saint-Antonin-de-Sommaire |
| 61214 | L'Aigle | 1-Zone très sous dotée | 27556 | Saint-Laurent-du-Tencement |
| 61214 | L'Aigle | 1-Zone très sous dotée | 27685 | La Vieille-Lyre |
| 61214 | L'Aigle | 1-Zone très sous dotée | 61008 | Aube |
| 61214 | L'Aigle | 1-Zone très sous dotée | 61012 | Auguaise |
| 61214 | L'Aigle | 1-Zone très sous dotée | 61032 | Beaufai |
| 61214 | L'Aigle | 1-Zone très sous dotée | 61034 | Beaulieu |
| 61214 | L'Aigle | 1-Zone très sous dotée | 61052 | Bonnefol |
| 61214 | L'Aigle | 1-Zone très sous dotée | 61060 | Brethel |
| 61214 | L'Aigle | 1-Zone très sous dotée | 61092 | Chandai |
| 61214 | L'Aigle | 1-Zone très sous dotée | 61100 | La Chapelle-Viel |
| 61214 | L'Aigle | 1-Zone très sous dotée | 61140 | Crulai |
| 61214 | L'Aigle | 1-Zone très sous dotée | 61151 | Écorcei |
| 61214 | L'Aigle | 1-Zone très sous dotée | 61162 | La Ferrière-au-Doyen |
| 61214 | L'Aigle | 1-Zone très sous dotée | 61167 | La Ferté-en-Ouche |
| 61214 | L'Aigle | 1-Zone très sous dotée | 61187 | Les Genettes |
| 61214 | L'Aigle | 1-Zone très sous dotée | 61193 | La Gonfrière |

| | | | | |
|-------|--------------------|------------------------|-------|----------------------------------|
| 61214 | L'Aigle | 1-Zone très sous dotée | 61208 | Iral |
| 61214 | L'Aigle | 1-Zone très sous dotée | 61214 | L'Aigle |
| 61214 | L'Aigle | 1-Zone très sous dotée | 61259 | Le Ménil-Bérard |
| 61214 | L'Aigle | 1-Zone très sous dotée | 61311 | Normandel |
| 61214 | L'Aigle | 1-Zone très sous dotée | 61342 | Rai |
| 61214 | L'Aigle | 1-Zone très sous dotée | 61386 | Saint-Evroult-Notre-Dame-du-Bois |
| 61214 | L'Aigle | 1-Zone très sous dotée | 61389 | Sainte-Gauburge-Sainte-Colombe |
| 61214 | L'Aigle | 1-Zone très sous dotée | 61406 | Saint-Hilaire-sur-Risle |
| 61214 | L'Aigle | 1-Zone très sous dotée | 61422 | Les Aspres |
| 61214 | L'Aigle | 1-Zone très sous dotée | 61423 | Saint-Martin-d'Écublei |
| 61214 | L'Aigle | 1-Zone très sous dotée | 61432 | Saint-Michel-Tuboeuf |
| 61214 | L'Aigle | 1-Zone très sous dotée | 61435 | Saint-Nicolas-de-Sommaire |
| 61214 | L'Aigle | 1-Zone très sous dotée | 61440 | Saint-Ouen-sur-Iton |
| 61214 | L'Aigle | 1-Zone très sous dotée | 61446 | Saint-Pierre-des-Loges |
| 61214 | L'Aigle | 1-Zone très sous dotée | 61456 | Saint-Sulpice-sur-Risle |
| 61214 | L'Aigle | 1-Zone très sous dotée | 61457 | Saint-Symphorien-des-Bruyères |
| 61214 | L'Aigle | 1-Zone très sous dotée | 61488 | Touquettes |
| 61214 | L'Aigle | 1-Zone très sous dotée | 61510 | Vitrai-sous-Lalgle |
| 61230 | Longny-au-Perche | 1-Zone très sous dotée | 61046 | Bizou |
| 61230 | Longny-au-Perche | 1-Zone très sous dotée | 61230 | Longny les Villages |
| 61230 | Longny-au-Perche | 1-Zone très sous dotée | 61242 | Le Mage |
| 61293 | Mortagne-au-Perche | 1-Zone très sous dotée | 61026 | Barville |
| 61293 | Mortagne-au-Perche | 1-Zone très sous dotée | 61029 | Bazoches-sur-Hoëne |
| 61293 | Mortagne-au-Perche | 1-Zone très sous dotée | 61048 | Boëcé |
| 61293 | Mortagne-au-Perche | 1-Zone très sous dotée | 61053 | Bonsmoulins |
| 61293 | Mortagne-au-Perche | 1-Zone très sous dotée | 61066 | Buré |
| 61293 | Mortagne-au-Perche | 1-Zone très sous dotée | 61067 | Bures |
| 61293 | Mortagne-au-Perche | 1-Zone très sous dotée | 61087 | Champeaux-sur-Sarthe |
| 61293 | Mortagne-au-Perche | 1-Zone très sous dotée | 61097 | La Chapelle-Montligeon |
| 61293 | Mortagne-au-Perche | 1-Zone très sous dotée | 61113 | Comblot |
| 61293 | Mortagne-au-Perche | 1-Zone très sous dotée | 61118 | Corbon |
| 61293 | Mortagne-au-Perche | 1-Zone très sous dotée | 61121 | Coullimer |
| 61293 | Mortagne-au-Perche | 1-Zone très sous dotée | 61126 | Coulonges-sur-Sarthe |
| 61293 | Mortagne-au-Perche | 1-Zone très sous dotée | 61129 | Courgeon |
| 61293 | Mortagne-au-Perche | 1-Zone très sous dotée | 61130 | Courgeoût |
| 61293 | Mortagne-au-Perche | 1-Zone très sous dotée | 61133 | Courtomer |
| 61293 | Mortagne-au-Perche | 1-Zone très sous dotée | 61159 | Fay |
| 61293 | Mortagne-au-Perche | 1-Zone très sous dotée | 61160 | Feings |
| 61293 | Mortagne-au-Perche | 1-Zone très sous dotée | 61166 | Ferrières-la-Verrerie |
| 61293 | Mortagne-au-Perche | 1-Zone très sous dotée | 61206 | L'Hôme-Chamondot |
| 61293 | Mortagne-au-Perche | 1-Zone très sous dotée | 61215 | Laleu |
| 61293 | Mortagne-au-Perche | 1-Zone très sous dotée | 61229 | Lolsail |
| 61293 | Mortagne-au-Perche | 1-Zone très sous dotée | 61244 | Mahéru |
| 61293 | Mortagne-au-Perche | 1-Zone très sous dotée | 61251 | Marchemaisons |
| 61293 | Mortagne-au-Perche | 1-Zone très sous dotée | 61255 | Mauves-sur-Huisne |
| 61293 | Mortagne-au-Perche | 1-Zone très sous dotée | 61258 | Le Mêle-sur-Sarthe |
| 61293 | Mortagne-au-Perche | 1-Zone très sous dotée | 61277 | La Mesnière |
| 61293 | Mortagne-au-Perche | 1-Zone très sous dotée | 61284 | Montchevrel |
| 61293 | Mortagne-au-Perche | 1-Zone très sous dotée | 61293 | Mortagne-au-Perche |
| 61293 | Mortagne-au-Perche | 1-Zone très sous dotée | 61297 | Moulins-la-Marche |

| | | | | |
|-------|--------------------|------------------------|-------|-----------------------------|
| 61293 | Mortagne-au-Perche | 1-Zone très sous dotée | 61322 | Parfondeval |
| 61293 | Mortagne-au-Perche | 1-Zone très sous dotée | 61331 | Le Plantis |
| 61293 | Mortagne-au-Perche | 1-Zone très sous dotée | 61348 | Réveillon |
| 61293 | Mortagne-au-Perche | 1-Zone très sous dotée | 61360 | Saint-Agnan-sur-Sarthe |
| 61293 | Mortagne-au-Perche | 1-Zone très sous dotée | 61363 | Saint-Aquillin-de-Corbion |
| 61293 | Mortagne-au-Perche | 1-Zone très sous dotée | 61365 | Saint-Aubin-d'Appenal |
| 61293 | Mortagne-au-Perche | 1-Zone très sous dotée | 61367 | Saint-Aubin-de-Courteraie |
| 61293 | Mortagne-au-Perche | 1-Zone très sous dotée | 61373 | Sainte-Céronne-lès-Mortagne |
| 61293 | Mortagne-au-Perche | 1-Zone très sous dotée | 61381 | Saint-Denis-sur-Hulsne |
| 61293 | Mortagne-au-Perche | 1-Zone très sous dotée | 61396 | Saint-Germain-de-Martigny |
| 61293 | Mortagne-au-Perche | 1-Zone très sous dotée | 61404 | Saint-Hilaire-le-Châtel |
| 61293 | Mortagne-au-Perche | 1-Zone très sous dotée | 61411 | Saint-Jouin-de-Blavou |
| 61293 | Mortagne-au-Perche | 1-Zone très sous dotée | 61412 | Saint-Julien-sur-Sarthe |
| 61293 | Mortagne-au-Perche | 1-Zone très sous dotée | 61414 | Saint-Langis-lès-Mortagne |
| 61293 | Mortagne-au-Perche | 1-Zone très sous dotée | 61415 | Saint-Léger-sur-Sarthe |
| 61293 | Mortagne-au-Perche | 1-Zone très sous dotée | 61418 | Saint-Mard-de-Réno |
| 61293 | Mortagne-au-Perche | 1-Zone très sous dotée | 61425 | Saint-Martin-des-Pézerits |
| 61293 | Mortagne-au-Perche | 1-Zone très sous dotée | 61438 | Saint-Ouen-de-Sécherouvre |
| 61293 | Mortagne-au-Perche | 1-Zone très sous dotée | 61450 | Saint-Quentin-de-Blavou |
| 61293 | Mortagne-au-Perche | 1-Zone très sous dotée | 61454 | Sainte-Scolasse-sur-Sarthe |
| 61293 | Mortagne-au-Perche | 1-Zone très sous dotée | 61475 | Soligny-la-Trappe |
| 61293 | Mortagne-au-Perche | 1-Zone très sous dotée | 61481 | Tellières-le-Plessis |
| 61293 | Mortagne-au-Perche | 1-Zone très sous dotée | 61491 | Tourouvre au Perche |
| 61293 | Mortagne-au-Perche | 1-Zone très sous dotée | 61500 | La Ventrouze |
| 61293 | Mortagne-au-Perche | 1-Zone très sous dotée | 61502 | Vidal |
| 61293 | Mortagne-au-Perche | 1-Zone très sous dotée | 61507 | Villiers-sous-Mortagne |
| 61464 | Sées | 2-Zone sous dotée | 61002 | Almenêches |
| 61464 | Sées | 2-Zone sous dotée | 61013 | Aunay-les-Bois |
| 61464 | Sées | 2-Zone sous dotée | 61015 | Aunou-sur-Orne |
| 61464 | Sées | 2-Zone sous dotée | 61036 | Belfonds |
| 61464 | Sées | 2-Zone sous dotée | 61051 | Boiron |
| 61464 | Sées | 2-Zone sous dotée | 61056 | Le Bouillon |
| 61464 | Sées | 2-Zone sous dotée | 61064 | Brullemail |
| 61464 | Sées | 2-Zone sous dotée | 61068 | Bursard |
| 61464 | Sées | 2-Zone sous dotée | 61076 | Le Cercueil |
| 61464 | Sées | 2-Zone sous dotée | 61081 | Challoué |
| 61464 | Sées | 2-Zone sous dotée | 61082 | Le Chalange |
| 61464 | Sées | 2-Zone sous dotée | 61098 | La Chapelle-près-Sées |
| 61464 | Sées | 2-Zone sous dotée | 61101 | Le Château-d'Almenêches |
| 61464 | Sées | 2-Zone sous dotée | 61156 | Essay |
| 61464 | Sées | 2-Zone sous dotée | 61164 | La Ferrière-Béchet |
| 61464 | Sées | 2-Zone sous dotée | 61183 | Gâprée |
| 61464 | Sées | 2-Zone sous dotée | 61192 | Godisson |
| 61464 | Sées | 2-Zone sous dotée | 61216 | La Lande-de-Goult |
| 61464 | Sées | 2-Zone sous dotée | 61240 | Macé |
| 61464 | Sées | 2-Zone sous dotée | 61256 | Médavy |
| 61464 | Sées | 2-Zone sous dotée | 61266 | Le Ménil-Guyon |
| 61464 | Sées | 2-Zone sous dotée | 61288 | Montmerrei |
| 61464 | Sées | 2-Zone sous dotée | 61294 | Mortrée |
| 61464 | Sées | 2-Zone sous dotée | 61301 | Neauphe-sous-Essai |

| | | | | |
|-------|--------------------|------------------------|-------|-------------------------------|
| 61464 | Sées | 2-Zone sous dotée | 61304 | Neully-le-Bisson |
| 61464 | Sées | 2-Zone sous dotée | 61310 | Nonant-le-Pin |
| 61464 | Sées | 2-Zone sous dotée | 61398 | Saint-Germain-le-Vieux |
| 61464 | Sées | 2-Zone sous dotée | 61400 | Saint-Gervais-du-Perron |
| 61464 | Sées | 2-Zone sous dotée | 61403 | Saint-Hilaire-la-Gérard |
| 61464 | Sées | 2-Zone sous dotée | 61416 | Saint-Léonard-des-Parcs |
| 61464 | Sées | 2-Zone sous dotée | 61464 | Sées |
| 61464 | Sées | 2-Zone sous dotée | 61480 | Tanville |
| 61464 | Sées | 2-Zone sous dotée | 61492 | Trémont |
| 61464 | Sées | 2-Zone sous dotée | 61499 | Les Ventes-de-Bourse |
| 61483 | Bagnoles-de-l'Orne | 1-Zone très sous dotée | 61096 | Rives d'Andaine |
| 61483 | Bagnoles-de-l'Orne | 1-Zone très sous dotée | 61211 | Juvigny Val d'Andaine |
| 61483 | Bagnoles-de-l'Orne | 1-Zone très sous dotée | 61257 | Méhoudin |
| 61483 | Bagnoles-de-l'Orne | 1-Zone très sous dotée | 61482 | Tessé-Froulay |
| 61483 | Bagnoles-de-l'Orne | 1-Zone très sous dotée | 61483 | Bagnoles de l'Orne Normandie |
| 61486 | Tinchebray | 3-Zone intermédiaire | 50200 | Ger |
| 61486 | Tinchebray | 3-Zone intermédiaire | 61093 | Chanu |
| 61486 | Tinchebray | 3-Zone intermédiaire | 61262 | Le Ménil-Cibout |
| 61486 | Tinchebray | 3-Zone intermédiaire | 61292 | Montsecret-Clairefougère |
| 61486 | Tinchebray | 3-Zone intermédiaire | 61374 | Saint-Christophe-de-Chaulieu |
| 61486 | Tinchebray | 3-Zone intermédiaire | 61451 | Saint-Quentin-les-Chardonnets |
| 61486 | Tinchebray | 3-Zone intermédiaire | 61486 | Tinchebray-Bocage |
| 61508 | Vimoutiers | 1-Zone très sous dotée | 14368 | Lisores |
| 61508 | Vimoutiers | 1-Zone très sous dotée | 14576 | Val-de-Vie |
| 61508 | Vimoutiers | 1-Zone très sous dotée | 61010 | Aubry-le-Panthou |
| 61508 | Vimoutiers | 1-Zone très sous dotée | 61054 | Le Bosc-Renout |
| 61508 | Vimoutiers | 1-Zone très sous dotée | 61071 | Camembert |
| 61508 | Vimoutiers | 1-Zone très sous dotée | 61072 | Canapville |
| 61508 | Vimoutiers | 1-Zone très sous dotée | 61086 | Les Champeaux |
| 61508 | Vimoutiers | 1-Zone très sous dotée | 61089 | Champosout |
| 61508 | Vimoutiers | 1-Zone très sous dotée | 61139 | Crouttes |
| 61508 | Vimoutiers | 1-Zone très sous dotée | 61180 | Fresnay-le-Samson |
| 61508 | Vimoutiers | 1-Zone très sous dotée | 61198 | Guerquesalles |
| 61508 | Vimoutiers | 1-Zone très sous dotée | 61289 | Mont-Ormel |
| 61508 | Vimoutiers | 1-Zone très sous dotée | 61307 | Neuville-sur-Touques |
| 61508 | Vimoutiers | 1-Zone très sous dotée | 61333 | Pontchardon |
| 61508 | Vimoutiers | 1-Zone très sous dotée | 61346 | Le Renouard |
| 61508 | Vimoutiers | 1-Zone très sous dotée | 61351 | Roiville |
| 61508 | Vimoutiers | 1-Zone très sous dotée | 61399 | Saint-Gervais-des-Sablons |
| 61508 | Vimoutiers | 1-Zone très sous dotée | 61460 | Sap-en-Auge |
| 61508 | Vimoutiers | 1-Zone très sous dotée | 61485 | Ticheville |
| 61508 | Vimoutiers | 1-Zone très sous dotée | 61508 | Vimoutiers |

DEPARTEMENT DE LA MANCHE (50)

| Code BV/CV | Libellé du BV/CV | Qualification attribuée par l'arrêté régional | Code de la commune | Libellé de la commune |
|------------|-----------------------|---|--------------------|-----------------------|
| 5008 | Cherbourg-Octeville-3 | 4-Zone très dotée | 50230 | Hardinvast |
| 5008 | Cherbourg-Octeville-3 | 4-Zone très dotée | 50294 | Martinvast |

| | | | | |
|-------|-----------------------|----------------------|-------|-----------------------------|
| 5008 | Cherbourg-Octeville-3 | 4-Zone très dotée | 50382 | Nouainville |
| 5008 | Cherbourg-Octeville-3 | 4-Zone très dotée | 50519 | Saint-Martin-le-Gréard |
| 5008 | Cherbourg-Octeville-3 | 4-Zone très dotée | 50575 | Sideville |
| 5008 | Cherbourg-Octeville-3 | 4-Zone très dotée | 50599 | Tollevast |
| 5014 | Hague | 3-Zone intermédiaire | 50041 | La Hague |
| 5024 | Tourlaville | 3-Zone intermédiaire | 50077 | Bretteville |
| 5024 | Tourlaville | 3-Zone intermédiaire | 50162 | Digosville |
| 5024 | Tourlaville | 3-Zone intermédiaire | 50305 | Le Mesnil-au-Val |
| 5025 | Valognes | 4-Zone très dotée | 50087 | Brix |
| 5026 | Val-de-Saire | 3-Zone intermédiaire | 50101 | Carneville |
| 5026 | Val-de-Saire | 3-Zone intermédiaire | 50178 | Fermanville |
| 5026 | Val-de-Saire | 3-Zone intermédiaire | 50209 | Gonneville-Le Theil |
| 5026 | Val-de-Saire | 3-Zone intermédiaire | 50296 | Maupertus-sur-Mer |
| 5098 | Cherbourg-en-Cotentin | 5-Zone sur dotée | 50129 | Cherbourg-en-Cotentin |
| 50003 | Agon-Coutainville | 3-Zone intermédiaire | 50003 | Agon-Coutainville |
| 50003 | Agon-Coutainville | 3-Zone intermédiaire | 50014 | Anneville-sur-Mer |
| 50003 | Agon-Coutainville | 3-Zone intermédiaire | 50058 | Blainville-sur-Mer |
| 50003 | Agon-Coutainville | 3-Zone intermédiaire | 50198 | Geffosses |
| 50003 | Agon-Coutainville | 3-Zone intermédiaire | 50215 | Gouville sur Mer |
| 50003 | Agon-Coutainville | 3-Zone intermédiaire | 50243 | Heugueville-sur-Sienne |
| 50003 | Agon-Coutainville | 3-Zone intermédiaire | 50506 | Saint-Malo-de-la-Lande |
| 50003 | Agon-Coutainville | 3-Zone intermédiaire | 50603 | Tourville-sur-Sienne |
| 50025 | Avranches | 3-Zone intermédiaire | 50025 | Avranches |
| 50025 | Avranches | 3-Zone intermédiaire | 50027 | Bacilly |
| 50025 | Avranches | 3-Zone intermédiaire | 50108 | Céaux |
| 50025 | Avranches | 3-Zone intermédiaire | 50126 | Chavoy |
| 50025 | Avranches | 3-Zone intermédiaire | 50146 | Courtils |
| 50025 | Avranches | 3-Zone intermédiaire | 50155 | Crollon |
| 50025 | Avranches | 3-Zone intermédiaire | 50167 | Dragey-Ronthon |
| 50025 | Avranches | 3-Zone intermédiaire | 50168 | Ducey-Les Chéris |
| 50025 | Avranches | 3-Zone intermédiaire | 50199 | Genêts |
| 50025 | Avranches | 3-Zone intermédiaire | 50205 | La Godefroy |
| 50025 | Avranches | 3-Zone intermédiaire | 50259 | Juilley |
| 50025 | Avranches | 3-Zone intermédiaire | 50276 | Lolf |
| 50025 | Avranches | 3-Zone intermédiaire | 50288 | Marcey-les-Grèves |
| 50025 | Avranches | 3-Zone intermédiaire | 50290 | Marcilly |
| 50025 | Avranches | 3-Zone intermédiaire | 50317 | Le Mesnil-Ozenne |
| 50025 | Avranches | 3-Zone intermédiaire | 50407 | Poilley |
| 50025 | Avranches | 3-Zone intermédiaire | 50408 | Pontaubault |
| 50025 | Avranches | 3-Zone intermédiaire | 50411 | Ponts |
| 50025 | Avranches | 3-Zone intermédiaire | 50413 | Précey |
| 50025 | Avranches | 3-Zone intermédiaire | 50448 | Saint-Aubin-de-Terregatte |
| 50025 | Avranches | 3-Zone intermédiaire | 50451 | Saint-Brice |
| 50025 | Avranches | 3-Zone intermédiaire | 50489 | Saint-Jean-de-la-Haize |
| 50025 | Avranches | 3-Zone intermédiaire | 50500 | Saint-Laurent-de-Terregatte |
| 50025 | Avranches | 3-Zone intermédiaire | 50505 | Saint-Loup |
| 50025 | Avranches | 3-Zone intermédiaire | 50516 | Saint-Martin-des-Champs |
| 50025 | Avranches | 3-Zone intermédiaire | 50531 | Saint-Ovin |
| 50025 | Avranches | 3-Zone intermédiaire | 50535 | Le Parc |
| 50025 | Avranches | 3-Zone intermédiaire | 50543 | Saint-Quentin-sur-le-Homme |

| | | | | |
|-------|---------------------|----------------------|-------|-------------------------------|
| 50025 | Avranches | 3-Zone intermédiaire | 50553 | Saint-Senier-de-Beuvron |
| 50025 | Avranches | 3-Zone intermédiaire | 50554 | Saint-Senier-sous-Avranches |
| 50025 | Avranches | 3-Zone intermédiaire | 50584 | Subigny |
| 50025 | Avranches | 3-Zone intermédiaire | 50612 | Vains |
| 50025 | Avranches | 3-Zone intermédiaire | 50616 | Le Val-Saint-Père |
| 50031 | Barneville-Carteret | 2-Zone sous dotée | 50031 | Barneville-Carteret |
| 50031 | Barneville-Carteret | 2-Zone sous dotée | 50033 | Baubigny |
| 50031 | Barneville-Carteret | 2-Zone sous dotée | 50049 | Besneville |
| 50031 | Barneville-Carteret | 2-Zone sous dotée | 50097 | Canville-la-Rocque |
| 50031 | Barneville-Carteret | 2-Zone sous dotée | 50183 | Fierville-les-Mines |
| 50031 | Barneville-Carteret | 2-Zone sous dotée | 50235 | La Haye-d'Ectot |
| 50031 | Barneville-Carteret | 2-Zone sous dotée | 50299 | Le Mesnil |
| 50031 | Barneville-Carteret | 2-Zone sous dotée | 50332 | Les Moitiers-d'Allonne |
| 50031 | Barneville-Carteret | 2-Zone sous dotée | 50412 | Portball |
| 50031 | Barneville-Carteret | 2-Zone sous dotée | 50471 | Saint-Georges-de-la-Rivière |
| 50031 | Barneville-Carteret | 2-Zone sous dotée | 50490 | Saint-Jean-de-la-Rivière |
| 50031 | Barneville-Carteret | 2-Zone sous dotée | 50503 | Saint-Lô-d'Ourville |
| 50031 | Barneville-Carteret | 2-Zone sous dotée | 50522 | Saint-Maurice-en-Cotentin |
| 50031 | Barneville-Carteret | 2-Zone sous dotée | 50536 | Saint-Pierre-d'Arthéglise |
| 50031 | Barneville-Carteret | 2-Zone sous dotée | 50572 | Sénoville |
| 50031 | Barneville-Carteret | 2-Zone sous dotée | 50577 | Sortosville-en-Beaumont |
| 50074 | Brécey | 3-Zone intermédiaire | 50074 | Brécey |
| 50074 | Brécey | 3-Zone intermédiaire | 50112 | La Chaise-Baudouin |
| 50074 | Brécey | 3-Zone intermédiaire | 50124 | La Chapelle-Urée |
| 50074 | Brécey | 3-Zone intermédiaire | 50152 | Les Cresnays |
| 50074 | Brécey | 3-Zone intermédiaire | 50158 | Cuves |
| 50074 | Brécey | 3-Zone intermédiaire | 50206 | La Gohannière |
| 50074 | Brécey | 3-Zone intermédiaire | 50217 | Le Grand-Celland |
| 50074 | Brécey | 3-Zone intermédiaire | 50275 | Les Loges-sur-Brécey |
| 50074 | Brécey | 3-Zone intermédiaire | 50300 | Le Mesnil-Adelée |
| 50074 | Brécey | 3-Zone intermédiaire | 50312 | Le Mesnil-Gilbert |
| 50074 | Brécey | 3-Zone intermédiaire | 50379 | Notre-Dame-de-Livoie |
| 50074 | Brécey | 3-Zone intermédiaire | 50399 | Le Petit-Celland |
| 50074 | Brécey | 3-Zone intermédiaire | 50472 | Saint-Georges-de-Livoie |
| 50074 | Brécey | 3-Zone intermédiaire | 50495 | Saint-Jean-du-Corail-des-Bois |
| 50074 | Brécey | 3-Zone intermédiaire | 50499 | Saint-Laurent-de-Cuves |
| 50074 | Brécey | 3-Zone intermédiaire | 50518 | Saint-Martin-le-Bouillant |
| 50074 | Brécey | 3-Zone intermédiaire | 50529 | Saint-Nicolas-des-Bois |
| 50074 | Brécey | 3-Zone intermédiaire | 50542 | Saint-Pols |
| 50074 | Brécey | 3-Zone intermédiaire | 50597 | Tirepiéd |
| 50074 | Brécey | 3-Zone intermédiaire | 50628 | Vernix |
| 50076 | Bréhal | 2-Zone sous dotée | 50076 | Bréhal |
| 50076 | Bréhal | 2-Zone sous dotée | 50085 | Bricqueville-sur-Mer |
| 50076 | Bréhal | 2-Zone sous dotée | 50109 | Cérences |
| 50076 | Bréhal | 2-Zone sous dotée | 50120 | Chanteloup |
| 50076 | Bréhal | 2-Zone sous dotée | 50143 | Coudeville-sur-Mer |
| 50076 | Bréhal | 2-Zone sous dotée | 50197 | Gavray |
| 50076 | Bréhal | 2-Zone sous dotée | 50252 | Hudimesnil |
| 50076 | Bréhal | 2-Zone sous dotée | 50278 | Le Loreur |
| 50076 | Bréhal | 2-Zone sous dotée | 50301 | Le Mesnil-Amand |

| | | | | |
|-------|------------|----------------------|-------|-----------------------------|
| 50076 | Bréhal | 2-Zone sous dotée | 50365 | Munewille-sur-Mer |
| 50076 | Bréhal | 2-Zone sous dotée | 50463 | Saint-Denis-le-Gast |
| 50076 | Bréhal | 2-Zone sous dotée | 50626 | Ver |
| 50082 | Bricquebec | 3-Zone Intermédiaire | 50079 | Breuville |
| 50082 | Bricquebec | 3-Zone Intermédiaire | 50082 | Bricquebec-en-Cotentin |
| 50082 | Bricquebec | 3-Zone intermédiaire | 50176 | L'Étang-Bertrand |
| 50082 | Bricquebec | 3-Zone intermédiaire | 50285 | Magneville |
| 50082 | Bricquebec | 3-Zone intermédiaire | 50425 | Rauville-la-Bigot |
| 50082 | Bricquebec | 3-Zone intermédiaire | 50435 | Rocheville |
| 50082 | Bricquebec | 3-Zone intermédiaire | 50579 | Sottevast |
| 50099 | Carentan | 2-Zone sous dotée | 50016 | Apperville |
| 50099 | Carentan | 2-Zone sous dotée | 50021 | Audouville-la-Hubert |
| 50099 | Carentan | 2-Zone sous dotée | 50023 | Auvers |
| 50099 | Carentan | 2-Zone sous dotée | 50036 | Baupte |
| 50099 | Carentan | 2-Zone sous dotée | 50052 | Beuzeville-la-Bastille |
| 50099 | Carentan | 2-Zone sous dotée | 50059 | Blosville |
| 50099 | Carentan | 2-Zone sous dotée | 50070 | Boutteville |
| 50099 | Carentan | 2-Zone sous dotée | 50089 | Brucheville |
| 50099 | Carentan | 2-Zone sous dotée | 50099 | Carentan les Marais |
| 50099 | Carentan | 2-Zone sous dotée | 50103 | Carquebut |
| 50099 | Carentan | 2-Zone sous dotée | 50107 | Catz |
| 50099 | Carentan | 2-Zone sous dotée | 50194 | Fresville |
| 50099 | Carentan | 2-Zone sous dotée | 50216 | Graignes-Mesnil-Angot |
| 50099 | Carentan | 2-Zone sous dotée | 50246 | Hiesville |
| 50099 | Carentan | 2-Zone sous dotée | 50269 | Llesville-sur-Douve |
| 50099 | Carentan | 2-Zone sous dotée | 50298 | Méautis |
| 50099 | Carentan | 2-Zone sous dotée | 50373 | Neuville-au-Plain |
| 50099 | Carentan | 2-Zone sous dotée | 50400 | Picauville |
| 50099 | Carentan | 2-Zone sous dotée | 50427 | Ravenoville |
| 50099 | Carentan | 2-Zone sous dotée | 50445 | Saint-André-de-Bohon |
| 50099 | Carentan | 2-Zone sous dotée | 50479 | Saint-Germain-de-Varreville |
| 50099 | Carentan | 2-Zone sous dotée | 50485 | Saint-Hilaire-Petitville |
| 50099 | Carentan | 2-Zone sous dotée | 50509 | Sainte-Marie-du-Mont |
| 50099 | Carentan | 2-Zone sous dotée | 50517 | Saint-Martin-de-Varreville |
| 50099 | Carentan | 2-Zone sous dotée | 50523 | Sainte-Mère-Église |
| 50099 | Carentan | 2-Zone sous dotée | 50571 | Sébeville |
| 50099 | Carentan | 2-Zone sous dotée | 50606 | Tribehou |
| 50099 | Carentan | 2-Zone sous dotée | 50609 | Turqueville |
| 50099 | Carentan | 2-Zone sous dotée | 50636 | Vierville |
| 50147 | Coutances | 3-Zone intermédiaire | 50007 | Ancteville |
| 50147 | Coutances | 3-Zone Intermédiaire | 50015 | Annoville |
| 50147 | Coutances | 3-Zone intermédiaire | 50044 | Belval |
| 50147 | Coutances | 3-Zone intermédiaire | 50072 | Brainville |
| 50147 | Coutances | 3-Zone Intermédiaire | 50084 | Bricqueville-la-Blouette |
| 50147 | Coutances | 3-Zone intermédiaire | 50092 | Cambernon |
| 50147 | Coutances | 3-Zone intermédiaire | 50094 | Camprond |
| 50147 | Coutances | 3-Zone Intermédiaire | 50140 | Contrières |
| 50147 | Coutances | 3-Zone intermédiaire | 50145 | Courcy |
| 50147 | Coutances | 3-Zone intermédiaire | 50147 | Coutances |
| 50147 | Coutances | 3-Zone Intermédiaire | 50219 | Gratot |

| | | | | |
|-------|------------------|----------------------|-------|-----------------------------|
| 50147 | Coutances | 3-Zone intermédiaire | 50221 | Grimesnil |
| 50147 | Coutances | 3-Zone intermédiaire | 50223 | Guéhébert |
| 50147 | Coutances | 3-Zone intermédiaire | 50231 | Hauteville-sur-Mer |
| 50147 | Coutances | 3-Zone intermédiaire | 50244 | Hérenquerville |
| 50147 | Coutances | 3-Zone intermédiaire | 50266 | Lengronne |
| 50147 | Coutances | 3-Zone intermédiaire | 50272 | Lingreville |
| 50147 | Coutances | 3-Zone intermédiaire | 50304 | Le Mesnil-Aubert |
| 50147 | Coutances | 3-Zone intermédiaire | 50345 | Monthuchon |
| 50147 | Coutances | 3-Zone intermédiaire | 50349 | Montmartin-sur-Mer |
| 50147 | Coutances | 3-Zone intermédiaire | 50354 | Montsurvent |
| 50147 | Coutances | 3-Zone intermédiaire | 50376 | Nicorps |
| 50147 | Coutances | 3-Zone intermédiaire | 50388 | Orval sur Sienne |
| 50147 | Coutances | 3-Zone intermédiaire | 50389 | Ouville |
| 50147 | Coutances | 3-Zone intermédiaire | 50419 | Quettreville-sur-Sienne |
| 50147 | Coutances | 3-Zone intermédiaire | 50429 | Regnéville-sur-Mer |
| 50147 | Coutances | 3-Zone intermédiaire | 50437 | Roncey |
| 50147 | Coutances | 3-Zone intermédiaire | 50464 | Saint-Denis-le-Vêtu |
| 50147 | Coutances | 3-Zone intermédiaire | 50537 | Saint-Pierre-de-Coutances |
| 50147 | Coutances | 3-Zone intermédiaire | 50568 | Saussey |
| 50147 | Coutances | 3-Zone intermédiaire | 50569 | Savigny |
| 50147 | Coutances | 3-Zone intermédiaire | 50573 | Servigny |
| 50147 | Coutances | 3-Zone intermédiaire | 50605 | Trelly |
| 50147 | Coutances | 3-Zone intermédiaire | 50624 | La Vendelée |
| 50218 | Granville | 3-Zone intermédiaire | 50008 | Anctoville-sur-Boscq |
| 50218 | Granville | 3-Zone intermédiaire | 50066 | Jullouville |
| 50218 | Granville | 3-Zone intermédiaire | 50081 | Bréville-sur-Mer |
| 50218 | Granville | 3-Zone intermédiaire | 50102 | Carolles |
| 50218 | Granville | 3-Zone intermédiaire | 50117 | Champeaux |
| 50218 | Granville | 3-Zone intermédiaire | 50165 | Donville-les-Bains |
| 50218 | Granville | 3-Zone intermédiaire | 50218 | Granville |
| 50218 | Granville | 3-Zone intermédiaire | 50277 | Longueville |
| 50218 | Granville | 3-Zone intermédiaire | 50447 | Saint-Aubin-des-Préaux |
| 50218 | Granville | 3-Zone intermédiaire | 50496 | Saint-Jean-le-Thomas |
| 50218 | Granville | 3-Zone intermédiaire | 50532 | Saint-Pair-sur-Mer |
| 50218 | Granville | 3-Zone intermédiaire | 50540 | Saint-Pierre-Langers |
| 50218 | Granville | 3-Zone intermédiaire | 50541 | Saint-Planchers |
| 50218 | Granville | 3-Zone intermédiaire | 50647 | Yquelon |
| 50236 | La Haye-du-Puits | 2-Zone sous dotée | 50078 | Bretteville-sur-Ay |
| 50236 | La Haye-du-Puits | 2-Zone sous dotée | 50151 | Créances |
| 50236 | La Haye-du-Puits | 2-Zone sous dotée | 50160 | Denneville |
| 50236 | La Haye-du-Puits | 2-Zone sous dotée | 50166 | Doville |
| 50236 | La Haye-du-Puits | 2-Zone sous dotée | 50236 | La Haye |
| 50236 | La Haye-du-Puits | 2-Zone sous dotée | 50267 | Lessay |
| 50236 | La Haye-du-Puits | 2-Zone sous dotée | 50273 | Montsenelle |
| 50236 | La Haye-du-Puits | 2-Zone sous dotée | 50372 | Neufmesnil |
| 50236 | La Haye-du-Puits | 2-Zone sous dotée | 50403 | Pirou |
| 50236 | La Haye-du-Puits | 2-Zone sous dotée | 50405 | Le Plessis-Lastelle |
| 50236 | La Haye-du-Puits | 2-Zone sous dotée | 50481 | Saint-Germain-sur-Ay |
| 50236 | La Haye-du-Puits | 2-Zone sous dotée | 50528 | Saint-Nicolas-de-Pierrepont |
| 50236 | La Haye-du-Puits | 2-Zone sous dotée | 50548 | Saint-Sauveur-de-Pierrepont |

| | | | | |
|-------|------------------|------------------------|-------|----------------------------|
| 50236 | La Haye-du-Puits | 2-Zone sous dotée | 50617 | Varenguebec |
| 50236 | La Haye-du-Puits | 2-Zone sous dotée | 50629 | Vesly |
| 50237 | La Haye-Pesnel | 3-Zone intermédiaire | 50038 | Beauchamps |
| 50237 | La Haye-Pesnel | 3-Zone intermédiaire | 50115 | Le Grippon |
| 50237 | La Haye-Pesnel | 3-Zone intermédiaire | 50118 | Champrepus |
| 50237 | La Haye-Pesnel | 3-Zone intermédiaire | 50174 | Équilly |
| 50237 | La Haye-Pesnel | 3-Zone intermédiaire | 50188 | Folligny |
| 50237 | La Haye-Pesnel | 3-Zone intermédiaire | 50237 | La Haye-Pesnel |
| 50237 | La Haye-Pesnel | 3-Zone intermédiaire | 50247 | Hocquigny |
| 50237 | La Haye-Pesnel | 3-Zone intermédiaire | 50281 | La Lucerne-d'Outremer |
| 50237 | La Haye-Pesnel | 3-Zone intermédiaire | 50282 | Le Luot |
| 50237 | La Haye-Pesnel | 3-Zone intermédiaire | 50320 | Le Mesnil-Rogues |
| 50237 | La Haye-Pesnel | 3-Zone intermédiaire | 50327 | La Meurdraquière |
| 50237 | La Haye-Pesnel | 3-Zone intermédiaire | 50361 | La Mouche |
| 50237 | La Haye-Pesnel | 3-Zone intermédiaire | 50493 | Saint-Jean-des-Champs |
| 50237 | La Haye-Pesnel | 3-Zone intermédiaire | 50549 | Saint-Sauveur-la-Pommeraye |
| 50237 | La Haye-Pesnel | 3-Zone intermédiaire | 50565 | Sartilly-Baie-Bocage |
| 50237 | La Haye-Pesnel | 3-Zone intermédiaire | 50590 | Le Tanu |
| 50341 | Montebourg | 3-Zone intermédiaire | 50026 | Azeville |
| 50341 | Montebourg | 3-Zone intermédiaire | 50169 | Écausseville |
| 50341 | Montebourg | 3-Zone intermédiaire | 50172 | Émondeville |
| 50341 | Montebourg | 3-Zone intermédiaire | 50175 | Éroudeville |
| 50341 | Montebourg | 3-Zone intermédiaire | 50190 | Fontenay-sur-Mer |
| 50341 | Montebourg | 3-Zone intermédiaire | 50227 | Le Ham |
| 50341 | Montebourg | 3-Zone intermédiaire | 50241 | Hémevez |
| 50341 | Montebourg | 3-Zone intermédiaire | 50258 | Joganville |
| 50341 | Montebourg | 3-Zone intermédiaire | 50268 | Lestre |
| 50341 | Montebourg | 3-Zone intermédiaire | 50341 | Montebourg |
| 50341 | Montebourg | 3-Zone intermédiaire | 50390 | Ozeville |
| 50341 | Montebourg | 3-Zone intermédiaire | 50421 | Quinéville |
| 50341 | Montebourg | 3-Zone intermédiaire | 50461 | Saint-Cyr |
| 50341 | Montebourg | 3-Zone intermédiaire | 50467 | Saint-Flozel |
| 50341 | Montebourg | 3-Zone intermédiaire | 50478 | Saint-Germain-de-Tournebut |
| 50341 | Montebourg | 3-Zone intermédiaire | 50507 | Saint-Marcouf |
| 50341 | Montebourg | 3-Zone intermédiaire | 50511 | Saint-Martin-d'Audouville |
| 50341 | Montebourg | 3-Zone intermédiaire | 50578 | Sortosville |
| 50341 | Montebourg | 3-Zone intermédiaire | 50610 | Urville |
| 50341 | Montebourg | 3-Zone intermédiaire | 50621 | Vaudreville |
| 50359 | Mortain | 1-Zone très sous dotée | 50029 | Barenton |
| 50359 | Mortain | 1-Zone très sous dotée | 50260 | Juvigny les Vallées |
| 50359 | Mortain | 1-Zone très sous dotée | 50359 | Mortain-Bocage |
| 50359 | Mortain | 1-Zone très sous dotée | 50371 | Le Neufbourg |
| 50359 | Mortain | 1-Zone très sous dotée | 50436 | Romagny Fontenay |
| 50359 | Mortain | 1-Zone très sous dotée | 50450 | Saint-Barthélemy |
| 50359 | Mortain | 1-Zone très sous dotée | 50456 | Saint-Clément-Rancoudray |
| 50359 | Mortain | 1-Zone très sous dotée | 50591 | Le Teilleul |
| 50394 | Périers | 2-Zone sous dotée | 50024 | Auxais |
| 50394 | Périers | 2-Zone sous dotée | 50181 | Feugères |
| 50394 | Périers | 2-Zone sous dotée | 50182 | La Feuillie |
| 50394 | Périers | 2-Zone sous dotée | 50208 | Gonfreville |

| | | | | |
|-------|---------------------------|------------------------|-------|---------------------------|
| 50394 | Périers | 2-Zone sous dotée | 50210 | Gorges |
| 50394 | Périers | 2-Zone sous dotée | 50265 | Laulne |
| 50394 | Périers | 2-Zone sous dotée | 50289 | Marchésieux |
| 50394 | Périers | 2-Zone sous dotée | 50308 | Le Mesnilbus |
| 50394 | Périers | 2-Zone sous dotée | 50328 | Millières |
| 50394 | Périers | 2-Zone sous dotée | 50364 | Munewille-le-Bingard |
| 50394 | Périers | 2-Zone sous dotée | 50368 | Nay |
| 50394 | Périers | 2-Zone sous dotée | 50394 | Périers |
| 50394 | Périers | 2-Zone sous dotée | 50422 | Raids |
| 50394 | Périers | 2-Zone sous dotée | 50438 | La Ronde-Haye |
| 50394 | Périers | 2-Zone sous dotée | 50449 | Saint-Aubin-du-Perron |
| 50394 | Périers | 2-Zone sous dotée | 50482 | Saint-Germain-sur-Sèves |
| 50394 | Périers | 2-Zone sous dotée | 50510 | Saint-Martin-d'Aubigny |
| 50394 | Périers | 2-Zone sous dotée | 50524 | Saint-Michel-de-la-Pierre |
| 50394 | Périers | 2-Zone sous dotée | 50533 | Saint-Patrice-de-Claids |
| 50394 | Périers | 2-Zone sous dotée | 50550 | Saint-Sauveur-Lendelin |
| 50394 | Périers | 2-Zone sous dotée | 50552 | Saint-Sébastien-de-Raids |
| 50394 | Périers | 2-Zone sous dotée | 50564 | Terre-et-Marais |
| 50394 | Périers | 2-Zone sous dotée | 50622 | Vaudrimesnil |
| 50402 | Les Pieux | 3-Zone intermédiaire | 50045 | Benoîtville |
| 50402 | Les Pieux | 3-Zone intermédiaire | 50083 | Bricquebosq |
| 50402 | Les Pieux | 3-Zone intermédiaire | 50149 | Couvillle |
| 50402 | Les Pieux | 3-Zone intermédiaire | 50184 | Flamanville |
| 50402 | Les Pieux | 3-Zone intermédiaire | 50222 | Grosville |
| 50402 | Les Pieux | 3-Zone intermédiaire | 50238 | Héauville |
| 50402 | Les Pieux | 3-Zone intermédiaire | 50240 | Helleville |
| 50402 | Les Pieux | 3-Zone intermédiaire | 50401 | Pierreville |
| 50402 | Les Pieux | 3-Zone intermédiaire | 50402 | Les Pieux |
| 50402 | Les Pieux | 3-Zone intermédiaire | 50442 | Le Rozel |
| 50402 | Les Pieux | 3-Zone intermédiaire | 50454 | Saint-Christophe-du-Foc |
| 50402 | Les Pieux | 3-Zone intermédiaire | 50480 | Saint-Germain-le-Gaillard |
| 50402 | Les Pieux | 3-Zone intermédiaire | 50576 | Siouville-Hague |
| 50402 | Les Pieux | 3-Zone intermédiaire | 50580 | Sotteville |
| 50402 | Les Pieux | 3-Zone intermédiaire | 50585 | Surtainville |
| 50402 | Les Pieux | 3-Zone intermédiaire | 50594 | Teurthéville-Hague |
| 50402 | Les Pieux | 3-Zone intermédiaire | 50604 | Tréauville |
| 50402 | Les Pieux | 3-Zone intermédiaire | 50643 | Virandeville |
| 50410 | Pontorson | 3-Zone intermédiaire | 50019 | Aucey-la-Plaine |
| 50410 | Pontorson | 3-Zone intermédiaire | 50042 | Beauvoir |
| 50410 | Pontorson | 3-Zone intermédiaire | 50253 | Huisnes-sur-Mer |
| 50410 | Pontorson | 3-Zone intermédiaire | 50353 | Le Mont-Saint-Michel |
| 50410 | Pontorson | 3-Zone intermédiaire | 50410 | Pontorson |
| 50410 | Pontorson | 3-Zone intermédiaire | 50574 | Servon |
| 50410 | Pontorson | 3-Zone intermédiaire | 50589 | Tanis |
| 50484 | Saint-Hilaire-du-Harcouët | 1-Zone très sous dotée | 50090 | Buais-Les-Monts |
| 50484 | Saint-Hilaire-du-Harcouët | 1-Zone très sous dotée | 50256 | Isigny-le-Buat |
| 50484 | Saint-Hilaire-du-Harcouët | 1-Zone très sous dotée | 50263 | Lapenty |
| 50484 | Saint-Hilaire-du-Harcouët | 1-Zone très sous dotée | 50274 | Les Loges-Marchis |
| 50484 | Saint-Hilaire-du-Harcouët | 1-Zone très sous dotée | 50315 | Le Mesnillard |
| 50484 | Saint-Hilaire-du-Harcouët | 1-Zone très sous dotée | 50362 | Moulines |

| | | | | |
|-------|---------------------------|------------------------|-------|---------------------------|
| 50484 | Saint-Hilaire-du-Harcouët | 1-Zone très sous dotée | 50391 | Grandparigny |
| 50484 | Saint-Hilaire-du-Harcouët | 1-Zone très sous dotée | 50428 | Reffuveille |
| 50484 | Saint-Hilaire-du-Harcouët | 1-Zone très sous dotée | 50484 | Saint-Hilaire-du-Harcouët |
| 50484 | Saint-Hilaire-du-Harcouët | 1-Zone très sous dotée | 50570 | Savigny-le-Vieux |
| 50487 | Saint-James | 3-Zone intermédiaire | 50229 | Hamelin |
| 50487 | Saint-James | 3-Zone intermédiaire | 50347 | Montjoie-Saint-Martin |
| 50487 | Saint-James | 3-Zone intermédiaire | 50487 | Saint-James |
| 50502 | Saint-Lô | 3-Zone intermédiaire | 14138 | Cartigny-l'Épinay |
| 50502 | Saint-Lô | 3-Zone intermédiaire | 14272 | La Folie |
| 50502 | Saint-Lô | 3-Zone intermédiaire | 14367 | Lison |
| 50502 | Saint-Lô | 3-Zone intermédiaire | 14613 | Saint-Marcouf |
| 50502 | Saint-Lô | 3-Zone intermédiaire | 14614 | Sainte-Marguerite-d'Elle |
| 50502 | Saint-Lô | 3-Zone intermédiaire | 50002 | Agneaux |
| 50502 | Saint-Lô | 3-Zone intermédiaire | 50004 | Airel |
| 50502 | Saint-Lô | 3-Zone intermédiaire | 50006 | Amigny |
| 50502 | Saint-Lô | 3-Zone intermédiaire | 50032 | La Barre-de-Semilly |
| 50502 | Saint-Lô | 3-Zone intermédiaire | 50034 | Baudre |
| 50502 | Saint-Lô | 3-Zone intermédiaire | 50046 | Bérigny |
| 50502 | Saint-Lô | 3-Zone intermédiaire | 50093 | Cametours |
| 50502 | Saint-Lô | 3-Zone intermédiaire | 50095 | Canisy |
| 50502 | Saint-Lô | 3-Zone intermédiaire | 50098 | Carantilly |
| 50502 | Saint-Lô | 3-Zone intermédiaire | 50106 | Cavigny |
| 50502 | Saint-Lô | 3-Zone intermédiaire | 50110 | Cerisy-la-Forêt |
| 50502 | Saint-Lô | 3-Zone intermédiaire | 50111 | Cerisy-la-Salle |
| 50502 | Saint-Lô | 3-Zone intermédiaire | 50148 | Couvains |
| 50502 | Saint-Lô | 3-Zone intermédiaire | 50159 | Dangy |
| 50502 | Saint-Lô | 3-Zone intermédiaire | 50161 | Le Désert |
| 50502 | Saint-Lô | 3-Zone intermédiaire | 50232 | Hauteville-la-Guichard |
| 50502 | Saint-Lô | 3-Zone intermédiaire | 50239 | Thèreval |
| 50502 | Saint-Lô | 3-Zone intermédiaire | 50248 | Le Hommet-d'Arthenay |
| 50502 | Saint-Lô | 3-Zone intermédiaire | 50279 | Le Lorey |
| 50502 | Saint-Lô | 3-Zone intermédiaire | 50283 | La Luzerne |
| 50502 | Saint-Lô | 3-Zone intermédiaire | 50292 | Marigny-Le-Lozon |
| 50502 | Saint-Lô | 3-Zone intermédiaire | 50297 | La Meauffe |
| 50502 | Saint-Lô | 3-Zone intermédiaire | 50302 | Le Mesnil-Amey |
| 50502 | Saint-Lô | 3-Zone intermédiaire | 50310 | Le Mesnil-Eury |
| 50502 | Saint-Lô | 3-Zone intermédiaire | 50313 | Le Mesnil-Herman |
| 50502 | Saint-Lô | 3-Zone intermédiaire | 50321 | Le Mesnil-Rouxelin |
| 50502 | Saint-Lô | 3-Zone intermédiaire | 50324 | Le Mesnil-Véneron |
| 50502 | Saint-Lô | 3-Zone intermédiaire | 50340 | Montcuit |
| 50502 | Saint-Lô | 3-Zone intermédiaire | 50350 | Montpinchon |
| 50502 | Saint-Lô | 3-Zone intermédiaire | 50352 | Montreuil-sur-Lozon |
| 50502 | Saint-Lô | 3-Zone intermédiaire | 50356 | Moon-sur-Elle |
| 50502 | Saint-Lô | 3-Zone intermédiaire | 50378 | Notre-Dame-de-Cenilly |
| 50502 | Saint-Lô | 3-Zone intermédiaire | 50409 | Pont-Hébert |
| 50502 | Saint-Lô | 3-Zone intermédiaire | 50420 | Quibou |
| 50502 | Saint-Lô | 3-Zone intermédiaire | 50423 | Rampan |
| 50502 | Saint-Lô | 3-Zone intermédiaire | 50431 | Remilly Les Marais |
| 50502 | Saint-Lô | 3-Zone intermédiaire | 50446 | Saint-André-de-l'Épine |
| 50502 | Saint-Lô | 3-Zone intermédiaire | 50455 | Saint-Clair-sur-l'Elle |

| | | | | |
|-------|--------------------------|------------------------|-------|--------------------------|
| 50502 | Saint-Lô | 3-Zone intermédiaire | 50468 | Saint-Fromond |
| 50502 | Saint-Lô | 3-Zone intermédiaire | 50473 | Saint-Georges-d'Elle |
| 50502 | Saint-Lô | 3-Zone intermédiaire | 50475 | Saint-Georges-Montcoq |
| 50502 | Saint-Lô | 3-Zone intermédiaire | 50483 | Saint-Gilles |
| 50502 | Saint-Lô | 3-Zone intermédiaire | 50488 | Saint-Jean-de-Daye |
| 50502 | Saint-Lô | 3-Zone intermédiaire | 50491 | Saint-Jean-de-Savigny |
| 50502 | Saint-Lô | 3-Zone intermédiaire | 50502 | Saint-Lô |
| 50502 | Saint-Lô | 3-Zone intermédiaire | 50512 | Saint-Martin-de-Bonfossé |
| 50502 | Saint-Lô | 3-Zone intermédiaire | 50513 | Saint-Martin-de-Cenilly |
| 50502 | Saint-Lô | 3-Zone intermédiaire | 50538 | Saint-Pierre-de-Semilly |
| 50502 | Saint-Lô | 3-Zone intermédiaire | 50546 | Bourgvallées |
| 50502 | Saint-Lô | 3-Zone intermédiaire | 50556 | Sainte-Suzanne-sur-Vire |
| 50502 | Saint-Lô | 3-Zone intermédiaire | 50581 | Soules |
| 50502 | Saint-Lô | 3-Zone intermédiaire | 50641 | Villiers-Fossard |
| 50539 | Saint-Pierre-Église | 3-Zone intermédiaire | 50086 | Brillevast |
| 50539 | Saint-Pierre-Église | 3-Zone intermédiaire | 50096 | Canteloup |
| 50539 | Saint-Pierre-Église | 3-Zone intermédiaire | 50135 | Clitourps |
| 50539 | Saint-Pierre-Église | 3-Zone intermédiaire | 50142 | Vicq-sur-Mer |
| 50539 | Saint-Pierre-Église | 3-Zone intermédiaire | 50539 | Saint-Pierre-Église |
| 50539 | Saint-Pierre-Église | 3-Zone intermédiaire | 50596 | Théville |
| 50539 | Saint-Pierre-Église | 3-Zone intermédiaire | 50598 | Tocqueville |
| 50539 | Saint-Pierre-Église | 3-Zone intermédiaire | 50618 | Varouville |
| 50551 | Saint-Sauveur-le-Vicomte | 2-Zone sous dotée | 50055 | Binville |
| 50551 | Saint-Sauveur-le-Vicomte | 2-Zone sous dotée | 50064 | La Bonneville |
| 50551 | Saint-Sauveur-le-Vicomte | 2-Zone sous dotée | 50105 | Catteville |
| 50551 | Saint-Sauveur-le-Vicomte | 2-Zone sous dotée | 50156 | Crosville-sur-Douve |
| 50551 | Saint-Sauveur-le-Vicomte | 2-Zone sous dotée | 50177 | Étienville |
| 50551 | Saint-Sauveur-le-Vicomte | 2-Zone sous dotée | 50207 | Golleville |
| 50551 | Saint-Sauveur-le-Vicomte | 2-Zone sous dotée | 50233 | Hautteville-Bocage |
| 50551 | Saint-Sauveur-le-Vicomte | 2-Zone sous dotée | 50370 | Néhou |
| 50551 | Saint-Sauveur-le-Vicomte | 2-Zone sous dotée | 50374 | Neuville-en-Beaumont |
| 50551 | Saint-Sauveur-le-Vicomte | 2-Zone sous dotée | 50387 | Orglandes |
| 50551 | Saint-Sauveur-le-Vicomte | 2-Zone sous dotée | 50426 | Rauville-la-Place |
| 50551 | Saint-Sauveur-le-Vicomte | 2-Zone sous dotée | 50430 | Reigneville-Bocage |
| 50551 | Saint-Sauveur-le-Vicomte | 2-Zone sous dotée | 50457 | Sainte-Colombe |
| 50551 | Saint-Sauveur-le-Vicomte | 2-Zone sous dotée | 50486 | Saint-Jacques-de-Néhou |
| 50551 | Saint-Sauveur-le-Vicomte | 2-Zone sous dotée | 50551 | Saint-Sauveur-le-Vicomte |
| 50551 | Saint-Sauveur-le-Vicomte | 2-Zone sous dotée | 50587 | Taillepiepied |
| 50562 | Saint-Vaast-la-Hougue | 1-Zone très sous dotée | 50013 | Anneville-en-Saire |
| 50562 | Saint-Vaast-la-Hougue | 1-Zone très sous dotée | 50022 | Aumeville-Lestre |
| 50562 | Saint-Vaast-la-Hougue | 1-Zone très sous dotée | 50030 | Barfleur |
| 50562 | Saint-Vaast-la-Hougue | 1-Zone très sous dotée | 50150 | Crasville |
| 50562 | Saint-Vaast-la-Hougue | 1-Zone très sous dotée | 50196 | Gatteville-le-Phare |
| 50562 | Saint-Vaast-la-Hougue | 1-Zone très sous dotée | 50342 | Montfarville |
| 50562 | Saint-Vaast-la-Hougue | 1-Zone très sous dotée | 50358 | Morsailles |
| 50562 | Saint-Vaast-la-Hougue | 1-Zone très sous dotée | 50384 | Octeville-l'Avenel |
| 50562 | Saint-Vaast-la-Hougue | 1-Zone très sous dotée | 50395 | La Pernelle |
| 50562 | Saint-Vaast-la-Hougue | 1-Zone très sous dotée | 50417 | Quettehou |
| 50562 | Saint-Vaast-la-Hougue | 1-Zone très sous dotée | 50433 | Réville |
| 50562 | Saint-Vaast-la-Hougue | 1-Zone très sous dotée | 50469 | Sainte-Geneviève |

| | | | | |
|-------|-----------------------|------------------------|-------|--------------------------|
| 50562 | Saint-Vaast-la-Hougue | 1-Zone très sous dotée | 50562 | Saint-Vaast-la-Hougue |
| 50562 | Saint-Vaast-la-Hougue | 1-Zone très sous dotée | 50593 | Teurthéville-Bocage |
| 50562 | Saint-Vaast-la-Hougue | 1-Zone très sous dotée | 50613 | Valcanville |
| 50562 | Saint-Vaast-la-Hougue | 1-Zone très sous dotée | 50619 | Le Vast |
| 50562 | Saint-Vaast-la-Hougue | 1-Zone très sous dotée | 50633 | Le Vicel |
| 50562 | Saint-Vaast-la-Hougue | 1-Zone très sous dotée | 50634 | Videcosville |
| 50582 | Sourdeval | 2-Zone sous dotée | 50040 | Beauficel |
| 50582 | Sourdeval | 2-Zone sous dotée | 50088 | Brouains |
| 50582 | Sourdeval | 2-Zone sous dotée | 50193 | Le Fresne-Poret |
| 50582 | Sourdeval | 2-Zone sous dotée | 50195 | Gathemo |
| 50582 | Sourdeval | 2-Zone sous dotée | 50271 | Lingard |
| 50582 | Sourdeval | 2-Zone sous dotée | 50397 | Perriers-en-Beauficel |
| 50582 | Sourdeval | 2-Zone sous dotée | 50514 | Chaulieu |
| 50582 | Sourdeval | 2-Zone sous dotée | 50582 | Sourdeval |
| 50601 | Torigni-sur-Vire | 2-Zone sous dotée | 14374 | Les Loges |
| 50601 | Torigni-sur-Vire | 2-Zone sous dotée | 14511 | Pont-Bellanger |
| 50601 | Torigni-sur-Vire | 2-Zone sous dotée | 14513 | Pont-Farcy |
| 50601 | Torigni-sur-Vire | 2-Zone sous dotée | 14619 | Sainte-Marie-Outre-l'Eau |
| 50601 | Torigni-sur-Vire | 2-Zone sous dotée | 50050 | Beuvrigny |
| 50601 | Torigni-sur-Vire | 2-Zone sous dotée | 50054 | Biéville |
| 50601 | Torigni-sur-Vire | 2-Zone sous dotée | 50139 | Condé-sur-Vire |
| 50601 | Torigni-sur-Vire | 2-Zone sous dotée | 50164 | Domjean |
| 50601 | Torigni-sur-Vire | 2-Zone sous dotée | 50192 | Fourneaux |
| 50601 | Torigni-sur-Vire | 2-Zone sous dotée | 50261 | Lamberville |
| 50601 | Torigni-sur-Vire | 2-Zone sous dotée | 50351 | Montrabot |
| 50601 | Torigni-sur-Vire | 2-Zone sous dotée | 50363 | Moyon Villages |
| 50601 | Torigni-sur-Vire | 2-Zone sous dotée | 50398 | Le Perron |
| 50601 | Torigni-sur-Vire | 2-Zone sous dotée | 50444 | Saint-Amand-Villages |
| 50601 | Torigni-sur-Vire | 2-Zone sous dotée | 50476 | Saint-Germain-d'Elle |
| 50601 | Torigni-sur-Vire | 2-Zone sous dotée | 50492 | Saint-Jean-d'Elle |
| 50601 | Torigni-sur-Vire | 2-Zone sous dotée | 50504 | Saint-Louet-sur-Vire |
| 50601 | Torigni-sur-Vire | 2-Zone sous dotée | 50592 | Tessy Bocage |
| 50601 | Torigni-sur-Vire | 2-Zone sous dotée | 50601 | Torigny-les-Villes |
| 50615 | Valognes | 3-Zone intermédiaire | 50138 | Colomby |
| 50615 | Valognes | 3-Zone intermédiaire | 50186 | Flottemanville |
| 50615 | Valognes | 3-Zone intermédiaire | 50251 | Huberville |
| 50615 | Valognes | 3-Zone intermédiaire | 50270 | Lieusaint |
| 50615 | Valognes | 3-Zone intermédiaire | 50335 | Montaigu-la-Brisette |
| 50615 | Valognes | 3-Zone intermédiaire | 50360 | Morville |
| 50615 | Valognes | 3-Zone intermédiaire | 50369 | Négreville |
| 50615 | Valognes | 3-Zone intermédiaire | 50498 | Saint-Joseph |
| 50615 | Valognes | 3-Zone intermédiaire | 50567 | Saussemesnil |
| 50615 | Valognes | 3-Zone intermédiaire | 50588 | Tamerville |
| 50615 | Valognes | 3-Zone intermédiaire | 50615 | Valognes |
| 50615 | Valognes | 3-Zone intermédiaire | 50648 | Yvetot-Bocage |
| 50639 | Villedieu-les-Poêles | 2-Zone sous dotée | 14559 | Saint-Aubin-des-Bols |
| 50639 | Villedieu-les-Poêles | 2-Zone sous dotée | 50028 | La Baleine |
| 50639 | Villedieu-les-Poêles | 2-Zone sous dotée | 50039 | Beaucoudray |
| 50639 | Villedieu-les-Poêles | 2-Zone sous dotée | 50048 | Beslon |
| 50639 | Villedieu-les-Poêles | 2-Zone sous dotée | 50060 | La Bloutière |

| | | | | |
|-------|----------------------|-------------------|-------|--------------------------------|
| 50639 | Villedieu-les-Poêles | 2-Zone sous dotée | 50062 | Boisyvon |
| 50639 | Villedieu-les-Poêles | 2-Zone sous dotée | 50069 | Bourguenolles |
| 50639 | Villedieu-les-Poêles | 2-Zone sous dotée | 50121 | La Chapelle-Cécelin |
| 50639 | Villedieu-les-Poêles | 2-Zone sous dotée | 50130 | Chérencé-le-Héron |
| 50639 | Villedieu-les-Poêles | 2-Zone sous dotée | 50137 | La Colombe |
| 50639 | Villedieu-les-Poêles | 2-Zone sous dotée | 50185 | Fleury |
| 50639 | Villedieu-les-Poêles | 2-Zone sous dotée | 50214 | Gouvets |
| 50639 | Villedieu-les-Poêles | 2-Zone sous dotée | 50225 | Le Guislain |
| 50639 | Villedieu-les-Poêles | 2-Zone sous dotée | 50228 | Hambye |
| 50639 | Villedieu-les-Poêles | 2-Zone sous dotée | 50234 | La Haye-Bellefond |
| 50639 | Villedieu-les-Poêles | 2-Zone sous dotée | 50262 | La Lande-d'Alrou |
| 50639 | Villedieu-les-Poêles | 2-Zone sous dotée | 50291 | Margueray |
| 50639 | Villedieu-les-Poêles | 2-Zone sous dotée | 50295 | Maupertuis |
| 50639 | Villedieu-les-Poêles | 2-Zone sous dotée | 50311 | Le Mesnil-Garnier |
| 50639 | Villedieu-les-Poêles | 2-Zone sous dotée | 50326 | Le Mesnil-Villeman |
| 50639 | Villedieu-les-Poêles | 2-Zone sous dotée | 50334 | Montabot |
| 50639 | Villedieu-les-Poêles | 2-Zone sous dotée | 50336 | Montaigu-les-Bois |
| 50639 | Villedieu-les-Poêles | 2-Zone sous dotée | 50393 | Percy-en-Normandie |
| 50639 | Villedieu-les-Poêles | 2-Zone sous dotée | 50453 | Sainte-Cécile |
| 50639 | Villedieu-les-Poêles | 2-Zone sous dotée | 50521 | Saint-Maur-des-Bois |
| 50639 | Villedieu-les-Poêles | 2-Zone sous dotée | 50563 | Saint-Vigor-des-Monts |
| 50639 | Villedieu-les-Poêles | 2-Zone sous dotée | 50583 | Sourdeval-les-Bois |
| 50639 | Villedieu-les-Poêles | 2-Zone sous dotée | 50607 | La Trinité |
| 50639 | Villedieu-les-Poêles | 2-Zone sous dotée | 50637 | Villebaudon |
| 50639 | Villedieu-les-Poêles | 2-Zone sous dotée | 50639 | Villedieu-les-Poêles-Rouffigny |

DEPARTEMENT DE LA SEINE-MARITIME (76)

| Code BV/CV | Libellé du BV/CV | Qualification attribuée par l'arrêté régional | Code de la commune | Libellé de la commune |
|------------|------------------|---|--------------------|------------------------------|
| 7601 | Barentin | 1-Zone très sous dotée | 76354 | Hénouville |
| 7601 | Barentin | 1-Zone très sous dotée | 76513 | Quevillon |
| 7601 | Barentin | 1-Zone très sous dotée | 76614 | Saint-Martin-de-Boscherville |
| 7602 | Bois-Guillaume | 3-Zone intermédiaire | 76007 | Anceaumeville |
| 7602 | Bois-Guillaume | 3-Zone intermédiaire | 76038 | Authieux-Ratiéville |
| 7602 | Bois-Guillaume | 3-Zone intermédiaire | 76095 | Bihorel |
| 7602 | Bois-Guillaume | 3-Zone intermédiaire | 76105 | Le Bocasse |
| 7602 | Bois-Guillaume | 3-Zone intermédiaire | 76108 | Bois-Guillaume |
| 7602 | Bois-Guillaume | 3-Zone intermédiaire | 76123 | Bosc-Guéraud-Saint-Adrien |
| 7602 | Bois-Guillaume | 3-Zone intermédiaire | 76177 | Claville-Motteville |
| 7602 | Bois-Guillaume | 3-Zone intermédiaire | 76179 | Clères |
| 7602 | Bois-Guillaume | 3-Zone intermédiaire | 76247 | Esteville |
| 7602 | Bois-Guillaume | 3-Zone intermédiaire | 76271 | Fontaine-le-Bourg |
| 7602 | Bois-Guillaume | 3-Zone intermédiaire | 76290 | Frichemesnil |
| 7602 | Bois-Guillaume | 3-Zone intermédiaire | 76331 | Grugny |
| 7602 | Bois-Guillaume | 3-Zone intermédiaire | 76377 | Isneauville |
| 7602 | Bois-Guillaume | 3-Zone intermédiaire | 76443 | Mont-Cauvaire |
| 7602 | Bois-Guillaume | 3-Zone intermédiaire | 76452 | Montville |
| 7602 | Bois-Guillaume | 3-Zone intermédiaire | 76517 | Quincampoix |

| | | | | |
|------|---------------------|----------------------|-------|-------------------------------------|
| 7602 | Bois-Guillaume | 3-Zone Intermédiaire | 76580 | Saint-Georges-sur-Fontaine |
| 7602 | Bois-Guillaume | 3-Zone Intermédiaire | 76675 | Sierville |
| 7604 | Canteleu | 2-Zone sous dotée | 76157 | Canteleu |
| 7604 | Canteleu | 2-Zone sous dotée | 76350 | Hautot-sur-Seine |
| 7604 | Canteleu | 2-Zone sous dotée | 76410 | Maromme |
| 7604 | Canteleu | 2-Zone sous dotée | 76550 | Sahurs |
| 7604 | Canteleu | 2-Zone sous dotée | 76634 | Saint-Pierre-de-Manneville |
| 7604 | Canteleu | 2-Zone sous dotée | 76717 | Val-de-la-Haye |
| 7605 | Caudebec-lès-Elbeuf | 2-Zone sous dotée | 76165 | Caudebec-lès-Elbeuf |
| 7605 | Caudebec-lès-Elbeuf | 2-Zone sous dotée | 76178 | Cléon |
| 7605 | Caudebec-lès-Elbeuf | 2-Zone sous dotée | 76282 | Freneuse |
| 7605 | Caudebec-lès-Elbeuf | 2-Zone sous dotée | 76561 | Saint-Aubin-lès-Elbeuf |
| 7605 | Caudebec-lès-Elbeuf | 2-Zone sous dotée | 76640 | Saint-Pierre-lès-Elbeuf |
| 7605 | Caudebec-lès-Elbeuf | 2-Zone sous dotée | 76682 | Sotteville-sous-le-Val |
| 7605 | Caudebec-lès-Elbeuf | 2-Zone sous dotée | 76705 | Tourville-la-Rivière |
| 7606 | Darnétal | 3-Zone Intermédiaire | 76005 | Amfreville-la-Mi-Voie |
| 7606 | Darnétal | 3-Zone Intermédiaire | 76039 | Les Authieux-sur-le-Port-Saint-Ouen |
| 7606 | Darnétal | 3-Zone Intermédiaire | 76069 | Belbeuf |
| 7606 | Darnétal | 3-Zone Intermédiaire | 76103 | Bonsecours |
| 7606 | Darnétal | 3-Zone Intermédiaire | 76212 | Darnétal |
| 7606 | Darnétal | 3-Zone Intermédiaire | 76273 | Fontaine-sous-Préaux |
| 7606 | Darnétal | 3-Zone Intermédiaire | 76313 | Gouy |
| 7606 | Darnétal | 3-Zone Intermédiaire | 76514 | Quévreville-la-Poterie |
| 7606 | Darnétal | 3-Zone Intermédiaire | 76536 | Roncherolles-sur-le-Vivier |
| 7606 | Darnétal | 3-Zone Intermédiaire | 76558 | Saint-Aubin-Celloville |
| 7606 | Darnétal | 3-Zone Intermédiaire | 76560 | Saint-Aubin-Éplnay |
| 7606 | Darnétal | 3-Zone Intermédiaire | 76591 | Saint-Jacques-sur-Darnétal |
| 7606 | Darnétal | 3-Zone Intermédiaire | 76599 | Saint-Léger-du-Bourg-Denis |
| 7606 | Darnétal | 3-Zone Intermédiaire | 76617 | Saint-Martin-du-Vivier |
| 7606 | Darnétal | 3-Zone Intermédiaire | 76753 | Ymare |
| 7607 | Dieppe-1 | 3-Zone Intermédiaire | 76030 | Aubermesnil-Beaumais |
| 7607 | Dieppe-1 | 3-Zone Intermédiaire | 76413 | Martigny |
| 7607 | Dieppe-1 | 3-Zone Intermédiaire | 76545 | Rouxmesnil-Bouteilles |
| 7607 | Dieppe-1 | 3-Zone Intermédiaire | 76565 | Saint-Aubin-sur-Scie |
| 7607 | Dieppe-1 | 3-Zone Intermédiaire | 76667 | Sauqueville |
| 7607 | Dieppe-1 | 3-Zone Intermédiaire | 76707 | Tourville-sur-Arques |
| 7608 | Dieppe-2 | 3-Zone Intermédiaire | 76008 | Ancourt |
| 7608 | Dieppe-2 | 3-Zone Intermédiaire | 76026 | Arques-la-Bataille |
| 7608 | Dieppe-2 | 3-Zone Intermédiaire | 76054 | Bailly-en-Rivière |
| 7608 | Dieppe-2 | 3-Zone Intermédiaire | 76071 | Bellengreville |
| 7608 | Dieppe-2 | 3-Zone Intermédiaire | 76210 | Dampierre-Saint-Nicolas |
| 7608 | Dieppe-2 | 3-Zone Intermédiaire | 76220 | Douvrend |
| 7608 | Dieppe-2 | 3-Zone Intermédiaire | 76235 | Envermeu |
| 7608 | Dieppe-2 | 3-Zone Intermédiaire | 76288 | Freulleville |
| 7608 | Dieppe-2 | 3-Zone Intermédiaire | 76324 | Grèges |
| 7608 | Dieppe-2 | 3-Zone Intermédiaire | 76414 | Martin-Église |
| 7608 | Dieppe-2 | 3-Zone Intermédiaire | 76437 | Meulers |
| 7608 | Dieppe-2 | 3-Zone Intermédiaire | 76472 | Notre-Dame-d'Aliermont |
| 7608 | Dieppe-2 | 3-Zone Intermédiaire | 76562 | Saint-Aubin-le-Cauf |
| 7608 | Dieppe-2 | 3-Zone Intermédiaire | 76590 | Saint-Jacques-d'Aliermont |

| | | | | |
|------|-----------------|------------------------|-------|----------------------------|
| 7608 | Dieppe-2 | 3-Zone intermédiaire | 76618 | Petit-Caux |
| 7608 | Dieppe-2 | 3-Zone intermédiaire | 76624 | Saint-Nicolas-d'Allermont |
| 7608 | Dieppe-2 | 3-Zone intermédiaire | 76630 | Saint-Ouen-sous-Bailly |
| 7608 | Dieppe-2 | 3-Zone intermédiaire | 76652 | Saint-Vaast-d'Équiqueville |
| 7608 | Dieppe-2 | 3-Zone intermédiaire | 76665 | Sauchay |
| 7609 | Elbeuf | 2-Zone sous dotée | 76231 | Elbeuf |
| 7609 | Elbeuf | 2-Zone sous dotée | 76319 | Grand-Couronne |
| 7609 | Elbeuf | 2-Zone sous dotée | 76391 | La Londe |
| 7609 | Elbeuf | 2-Zone sous dotée | 76457 | Moulineaux |
| 7609 | Elbeuf | 2-Zone sous dotée | 76486 | Orival |
| 7612 | Gournay-en-Bray | 1-Zone très sous dotée | 76201 | Crosy-sur-Andelle |
| 7612 | Gournay-en-Bray | 1-Zone très sous dotée | 76352 | La Haye |
| 7612 | Gournay-en-Bray | 1-Zone très sous dotée | 76358 | Le Héron |
| 7612 | Gournay-en-Bray | 1-Zone très sous dotée | 76455 | Morville-sur-Andelle |
| 7613 | Grand-Quevilly | 3-Zone intermédiaire | 76322 | Le Grand-Quevilly |
| 7613 | Grand-Quevilly | 3-Zone intermédiaire | 76497 | Petit-Couronne |
| 7615 | Havre-2 | 3-Zone intermédiaire | 76341 | Harfleur |
| 7615 | Havre-2 | 3-Zone intermédiaire | 76447 | Montivilliers |
| 7616 | Havre-3 | 3-Zone intermédiaire | 76296 | Gainneville |
| 7616 | Havre-3 | 3-Zone intermédiaire | 76305 | Gonfreville-l'Orcher |
| 7616 | Havre-3 | 3-Zone intermédiaire | 76533 | Rogerville |
| 7619 | Havre-6 | 3-Zone intermédiaire | 76552 | Sainte-Adresse |
| 7620 | Luneray | 3-Zone intermédiaire | 76019 | Anneville-sur-Scie |
| 7620 | Luneray | 3-Zone intermédiaire | 76112 | Le Bois-Robert |
| 7620 | Luneray | 3-Zone intermédiaire | 76170 | La Chapelle-du-Bourgay |
| 7620 | Luneray | 3-Zone intermédiaire | 76173 | La Chaussée |
| 7620 | Luneray | 3-Zone intermédiaire | 76197 | Criquetot-sur-Longueville |
| 7620 | Luneray | 3-Zone intermédiaire | 76205 | Crosville-sur-Scie |
| 7620 | Luneray | 3-Zone intermédiaire | 76214 | Dénestanville |
| 7620 | Luneray | 3-Zone intermédiaire | 76249 | Étaimpuis |
| 7620 | Luneray | 3-Zone intermédiaire | 76397 | Longueville-sur-Scie |
| 7620 | Luneray | 3-Zone intermédiaire | 76405 | Manéhouville |
| 7620 | Luneray | 3-Zone intermédiaire | 76458 | Muchedent |
| 7620 | Luneray | 3-Zone intermédiaire | 76570 | Saint-Crespin |
| 7620 | Luneray | 3-Zone intermédiaire | 76577 | Sainte-Foy |
| 7620 | Luneray | 3-Zone intermédiaire | 76582 | Saint-Germain-d'Étables |
| 7620 | Luneray | 3-Zone intermédiaire | 76589 | Saint-Honoré |
| 7620 | Luneray | 3-Zone intermédiaire | 76697 | Torcy-le-Grand |
| 7620 | Luneray | 3-Zone intermédiaire | 76698 | Torcy-le-Petit |
| 7621 | Mesnil-Esnard | 3-Zone intermédiaire | 76046 | Auzouville-sur-Ry |
| 7621 | Mesnil-Esnard | 3-Zone intermédiaire | 76094 | Bierville |
| 7621 | Mesnil-Esnard | 3-Zone intermédiaire | 76100 | Blainville-Crevon |
| 7621 | Mesnil-Esnard | 3-Zone intermédiaire | 76106 | Bois-d'Ennebourg |
| 7621 | Mesnil-Esnard | 3-Zone intermédiaire | 76111 | Bois-l'Évêque |
| 7621 | Mesnil-Esnard | 3-Zone intermédiaire | 76113 | Boissay |
| 7621 | Mesnil-Esnard | 3-Zone intermédiaire | 76116 | Boos |
| 7621 | Mesnil-Esnard | 3-Zone intermédiaire | 76152 | Cailly |
| 7621 | Mesnil-Esnard | 3-Zone intermédiaire | 76163 | Catenay |
| 7621 | Mesnil-Esnard | 3-Zone intermédiaire | 76230 | Elbeuf-sur-Andelle |
| 7621 | Mesnil-Esnard | 3-Zone intermédiaire | 76285 | Fresne-le-Plan |

| | | | | |
|------|--------------------------|----------------------|-------|---------------------------|
| 7621 | Mesnil-Esnard | 3-Zone intermédiaire | 76316 | Grainville-sur-Ry |
| 7621 | Mesnil-Esnard | 3-Zone intermédiaire | 76412 | Martainville-Épreville |
| 7621 | Mesnil-Esnard | 3-Zone intermédiaire | 76429 | Le Mesnil-Esnard |
| 7621 | Mesnil-Esnard | 3-Zone intermédiaire | 76434 | Mesnil-Raoul |
| 7621 | Mesnil-Esnard | 3-Zone intermédiaire | 76448 | Montmain |
| 7621 | Mesnil-Esnard | 3-Zone intermédiaire | 76453 | Morgny-la-Pommeraye |
| 7621 | Mesnil-Esnard | 3-Zone intermédiaire | 76464 | La Neuville-Chant-d'Oisel |
| 7621 | Mesnil-Esnard | 3-Zone intermédiaire | 76475 | Franqueville-Saint-Pierre |
| 7621 | Mesnil-Esnard | 3-Zone intermédiaire | 76502 | Pierreval |
| 7621 | Mesnil-Esnard | 3-Zone intermédiaire | 76509 | Préaux |
| 7621 | Mesnil-Esnard | 3-Zone intermédiaire | 76521 | Rebets |
| 7621 | Mesnil-Esnard | 3-Zone intermédiaire | 76547 | La Rue-Saint-Pierre |
| 7621 | Mesnil-Esnard | 3-Zone intermédiaire | 76548 | Ry |
| 7621 | Mesnil-Esnard | 3-Zone intermédiaire | 76554 | Saint-Aignan-sur-Ry |
| 7621 | Mesnil-Esnard | 3-Zone intermédiaire | 76555 | Saint-André-sur-Cailly |
| 7621 | Mesnil-Esnard | 3-Zone intermédiaire | 76573 | Saint-Denis-le-Thibout |
| 7621 | Mesnil-Esnard | 3-Zone intermédiaire | 76583 | Saint-Germain-sous-Cailly |
| 7621 | Mesnil-Esnard | 3-Zone intermédiaire | 76673 | Servaville-Salmonville |
| 7621 | Mesnil-Esnard | 3-Zone intermédiaire | 76740 | La Vieux-Rue |
| 7621 | Mesnil-Esnard | 3-Zone intermédiaire | 76756 | Yquebeuf |
| 7622 | Mont-Saint-Aignan | 3-Zone intermédiaire | 76216 | Déville-lès-Rouen |
| 7622 | Mont-Saint-Aignan | 3-Zone intermédiaire | 76451 | Mont-Saint-Aignan |
| 7623 | Neufchâtel-en-Bray | 2-Zone sous dotée | 76062 | Beaumont-le-Hareng |
| 7623 | Neufchâtel-en-Bray | 2-Zone sous dotée | 76125 | Bosc-le-Hard |
| 7623 | Neufchâtel-en-Bray | 2-Zone sous dotée | 76188 | Cottévrard |
| 7623 | Neufchâtel-en-Bray | 2-Zone sous dotée | 76193 | La Crique |
| 7623 | Neufchâtel-en-Bray | 2-Zone sous dotée | 76200 | Critot |
| 7623 | Neufchâtel-en-Bray | 2-Zone sous dotée | 76321 | Les Grandes-Ventes |
| 7623 | Neufchâtel-en-Bray | 2-Zone sous dotée | 76328 | Grigneuseville |
| 7624 | Notre-Dame-de-Bondeville | 3-Zone intermédiaire | 76245 | Eslettes |
| 7624 | Notre-Dame-de-Bondeville | 3-Zone intermédiaire | 76366 | Le Houlme |
| 7624 | Notre-Dame-de-Bondeville | 3-Zone intermédiaire | 76367 | Houppesville |
| 7624 | Notre-Dame-de-Bondeville | 3-Zone intermédiaire | 76402 | Malaunay |
| 7624 | Notre-Dame-de-Bondeville | 3-Zone intermédiaire | 76446 | Montigny |
| 7624 | Notre-Dame-de-Bondeville | 3-Zone intermédiaire | 76474 | Notre-Dame-de-Bondeville |
| 7624 | Notre-Dame-de-Bondeville | 3-Zone intermédiaire | 76594 | Saint-Jean-du-Cardonnay |
| 7624 | Notre-Dame-de-Bondeville | 3-Zone intermédiaire | 76728 | La Vaupalière |
| 7626 | Octeville-sur-Mer | 3-Zone intermédiaire | 76167 | Cauville-sur-Mer |
| 7626 | Octeville-sur-Mer | 3-Zone intermédiaire | 76238 | Épouville |
| 7626 | Octeville-sur-Mer | 3-Zone intermédiaire | 76270 | Fontaine-la-Mallet |
| 7626 | Octeville-sur-Mer | 3-Zone intermédiaire | 76275 | Fontenay |
| 7626 | Octeville-sur-Mer | 3-Zone intermédiaire | 76357 | Hermeville |
| 7626 | Octeville-sur-Mer | 3-Zone intermédiaire | 76361 | Heuqueville |
| 7626 | Octeville-sur-Mer | 3-Zone intermédiaire | 76404 | Manéglise |
| 7626 | Octeville-sur-Mer | 3-Zone intermédiaire | 76409 | Mannevillette |
| 7626 | Octeville-sur-Mer | 3-Zone intermédiaire | 76477 | Notre-Dame-du-Bec |
| 7626 | Octeville-sur-Mer | 3-Zone intermédiaire | 76481 | Octeville-sur-Mer |
| 7626 | Octeville-sur-Mer | 3-Zone intermédiaire | 76534 | Rolleville |
| 7626 | Octeville-sur-Mer | 3-Zone intermédiaire | 76615 | Saint-Martin-du-Bec |
| 7626 | Octeville-sur-Mer | 3-Zone intermédiaire | 76616 | Saint-Martin-du-Manoir |

| | | | | |
|-------|--------------------------|----------------------|-------|-----------------------------|
| 7626 | Octeville-sur-Mer | 3-Zone intermédiaire | 76716 | Turretot |
| 7627 | Petit-Quevilly | 3-Zone intermédiaire | 76498 | Le Petit-Quevilly |
| 7631 | Saint-Étienne-du-Rouvray | 3-Zone intermédiaire | 76484 | Oissel |
| 7632 | Saint-Romain-de-Colbosc | 3-Zone intermédiaire | 76596 | Saint-Laurent-de-Brèvedent |
| 7695 | Dieppe | 3-Zone intermédiaire | 76217 | Dieppe |
| 7696 | Le Havre | 3-Zone intermédiaire | 76351 | Le Havre |
| 7697 | Rouen | 3-Zone intermédiaire | 76540 | Rouen |
| 7698 | Saint-Étienne-du-Rouvray | 3-Zone intermédiaire | 76575 | Saint-Étienne-du-Rouvray |
| 7699 | Sotteville-lès-Rouen | 3-Zone intermédiaire | 76681 | Sotteville-lès-Rouen |
| 76034 | Auffay | 3-Zone intermédiaire | 76018 | Val-de-Saône |
| 76034 | Auffay | 3-Zone intermédiaire | 76034 | Auffay |
| 76034 | Auffay | 3-Zone intermédiaire | 76066 | Beautot |
| 76034 | Auffay | 3-Zone intermédiaire | 76072 | Belleville-en-Caux |
| 76034 | Auffay | 3-Zone intermédiaire | 76086 | Bertrimont |
| 76034 | Auffay | 3-Zone intermédiaire | 76096 | Biville-la-Baignarde |
| 76034 | Auffay | 3-Zone intermédiaire | 76138 | Bracquetuit |
| 76034 | Auffay | 3-Zone intermédiaire | 76153 | Calleville-les-Deux-Églises |
| 76034 | Auffay | 3-Zone intermédiaire | 76162 | Le Catelier |
| 76034 | Auffay | 3-Zone intermédiaire | 76168 | Les Cent-Acres |
| 76034 | Auffay | 3-Zone intermédiaire | 76191 | Cressy |
| 76034 | Auffay | 3-Zone intermédiaire | 76204 | Cropus |
| 76034 | Auffay | 3-Zone intermédiaire | 76274 | La Fontelaye |
| 76034 | Auffay | 3-Zone intermédiaire | 76284 | Fresnay-le-Long |
| 76034 | Auffay | 3-Zone intermédiaire | 76308 | Gonneville-sur-Scie |
| 76034 | Auffay | 3-Zone intermédiaire | 76335 | Gueutteville |
| 76034 | Auffay | 3-Zone intermédiaire | 76360 | Hugleville-sur-Scie |
| 76034 | Auffay | 3-Zone intermédiaire | 76369 | La Houssaye-Béranger |
| 76034 | Auffay | 3-Zone intermédiaire | 76370 | Hugleville-en-Caux |
| 76034 | Auffay | 3-Zone intermédiaire | 76373 | Imbleville |
| 76034 | Auffay | 3-Zone intermédiaire | 76449 | Montreuil-en-Caux |
| 76034 | Auffay | 3-Zone intermédiaire | 76478 | Notre-Dame-du-Parc |
| 76034 | Auffay | 3-Zone intermédiaire | 76574 | Saint-Denis-sur-Scie |
| 76034 | Auffay | 3-Zone intermédiaire | 76588 | Saint-Hellier |
| 76034 | Auffay | 3-Zone intermédiaire | 76602 | Saint-Maclou-de-Folleville |
| 76034 | Auffay | 3-Zone intermédiaire | 76628 | Saint-Ouen-du-Breuil |
| 76034 | Auffay | 3-Zone intermédiaire | 76654 | Saint-Vaast-du-Val |
| 76034 | Auffay | 3-Zone intermédiaire | 76656 | Saint-Victor-l'Abbaye |
| 76034 | Auffay | 3-Zone intermédiaire | 76674 | Sévis |
| 76034 | Auffay | 3-Zone intermédiaire | 76700 | Tôtes |
| 76034 | Auffay | 3-Zone intermédiaire | 76721 | Varneville-Bretteville |
| 76034 | Auffay | 3-Zone intermédiaire | 76723 | Vassonville |
| 76035 | Aumale | 2-Zone sous dotée | 76028 | Aubéguimont |
| 76035 | Aumale | 2-Zone sous dotée | 76035 | Aumale |
| 76035 | Aumale | 2-Zone sous dotée | 76166 | Le Caule-Sainte-Beuve |
| 76035 | Aumale | 2-Zone sous dotée | 76233 | Ellecourt |
| 76035 | Aumale | 2-Zone sous dotée | 76344 | Haudricourt |
| 76035 | Aumale | 2-Zone sous dotée | 76372 | Illois |
| 76035 | Aumale | 2-Zone sous dotée | 76381 | Landes-Vieilles-et-Neuves |
| 76035 | Aumale | 2-Zone sous dotée | 76411 | Marques |
| 76035 | Aumale | 2-Zone sous dotée | 76479 | Nullemont |

| | | | | |
|-------|---------------------|----------------------|-------|-------------------------|
| 76035 | Aumale | 2-Zone sous dotée | 76527 | Richemont |
| 76035 | Aumale | 2-Zone sous dotée | 76537 | Ronchois |
| 76035 | Aumale | 2-Zone sous dotée | 76606 | Morienne |
| 76035 | Aumale | 2-Zone sous dotée | 76612 | Saint-Martin-au-Bosc |
| 76035 | Aumale | 2-Zone sous dotée | 76739 | Vieux-Rouen-sur-Bresle |
| 76051 | Bacqueville-en-Caux | 3-Zone intermédiaire | 76047 | Auzouville-sur-Saône |
| 76051 | Bacqueville-en-Caux | 3-Zone intermédiaire | 76051 | Bacqueville-en-Caux |
| 76051 | Bacqueville-en-Caux | 3-Zone intermédiaire | 76063 | Beauval-en-Caux |
| 76051 | Bacqueville-en-Caux | 3-Zone intermédiaire | 76075 | Belmesnil |
| 76051 | Bacqueville-en-Caux | 3-Zone intermédiaire | 76085 | Bertreville-Saint-Ouen |
| 76051 | Bacqueville-en-Caux | 3-Zone intermédiaire | 76097 | Biville-la-Rivière |
| 76051 | Bacqueville-en-Caux | 3-Zone intermédiaire | 76356 | Hermanville |
| 76051 | Bacqueville-en-Caux | 3-Zone intermédiaire | 76379 | Lamberville |
| 76051 | Bacqueville-en-Caux | 3-Zone intermédiaire | 76380 | Lammerville |
| 76051 | Bacqueville-en-Caux | 3-Zone intermédiaire | 76383 | Lestanville |
| 76051 | Bacqueville-en-Caux | 3-Zone intermédiaire | 76389 | Lintot-les-Bois |
| 76051 | Bacqueville-en-Caux | 3-Zone intermédiaire | 76485 | Omonville |
| 76051 | Bacqueville-en-Caux | 3-Zone intermédiaire | 76519 | Rainfreville |
| 76051 | Bacqueville-en-Caux | 3-Zone intermédiaire | 76546 | Royville |
| 76051 | Bacqueville-en-Caux | 3-Zone intermédiaire | 76549 | Saône-Saint-Just |
| 76051 | Bacqueville-en-Caux | 3-Zone intermédiaire | 76604 | Saint-Mards |
| 76051 | Bacqueville-en-Caux | 3-Zone intermédiaire | 76629 | Saint-Ouen-le-Mauger |
| 76051 | Bacqueville-en-Caux | 3-Zone intermédiaire | 76632 | Saint-Pierre-Bénouville |
| 76057 | Barentin | 2-Zone sous dotée | 76057 | Barentin |
| 76057 | Barentin | 2-Zone sous dotée | 76099 | Blacqueville |
| 76057 | Barentin | 2-Zone sous dotée | 76135 | Bouville |
| 76057 | Barentin | 2-Zone sous dotée | 76149 | Butot |
| 76057 | Barentin | 2-Zone sous dotée | 76234 | Émanville |
| 76057 | Barentin | 2-Zone sous dotée | 76287 | Fresquiennes |
| 76057 | Barentin | 2-Zone sous dotée | 76311 | Goupillières |
| 76057 | Barentin | 2-Zone sous dotée | 76385 | Limésy |
| 76057 | Barentin | 2-Zone sous dotée | 76433 | Mesnil-Panneville |
| 76057 | Barentin | 2-Zone sous dotée | 76495 | Pavilly |
| 76057 | Barentin | 2-Zone sous dotée | 76503 | Pissy-Pôville |
| 76057 | Barentin | 2-Zone sous dotée | 76541 | Roumare |
| 76057 | Barentin | 2-Zone sous dotée | 76566 | Sainte-Austreberthe |
| 76057 | Barentin | 2-Zone sous dotée | 76743 | Villers-Écalles |
| 76101 | Blangy-sur-Bresle | 2-Zone sous dotée | 76029 | Aubermesnil-aux-Érables |
| 76101 | Blangy-sur-Bresle | 2-Zone sous dotée | 76101 | Blangy-sur-Bresle |
| 76101 | Blangy-sur-Bresle | 2-Zone sous dotée | 76154 | Campneuseville |
| 76101 | Blangy-sur-Bresle | 2-Zone sous dotée | 76211 | Dancourt |
| 76101 | Blangy-sur-Bresle | 2-Zone sous dotée | 76257 | Fallencourt |
| 76101 | Blangy-sur-Bresle | 2-Zone sous dotée | 76278 | Foucarmont |
| 76101 | Blangy-sur-Bresle | 2-Zone sous dotée | 76363 | Hodeng-au-Bosc |
| 76101 | Blangy-sur-Bresle | 2-Zone sous dotée | 76441 | Monchaux-Soreng |
| 76101 | Blangy-sur-Bresle | 2-Zone sous dotée | 76460 | Nesle-Normandeuse |
| 76101 | Blangy-sur-Bresle | 2-Zone sous dotée | 76500 | Pierrecourt |
| 76101 | Blangy-sur-Bresle | 2-Zone sous dotée | 76511 | Preuseville |
| 76101 | Blangy-sur-Bresle | 2-Zone sous dotée | 76512 | Puisenval |
| 76101 | Blangy-sur-Bresle | 2-Zone sous dotée | 76520 | Réalcamp |

| | | | | |
|-------|-------------------|----------------------|-------|----------------------------|
| 76101 | Blangy-sur-Bresle | 2-Zone sous dotée | 76523 | Rétonval |
| 76101 | Blangy-sur-Bresle | 2-Zone sous dotée | 76528 | Rieux |
| 76101 | Blangy-sur-Bresle | 2-Zone sous dotée | 76598 | Saint-Léger-aux-Bois |
| 76101 | Blangy-sur-Bresle | 2-Zone sous dotée | 76645 | Saint-Riquier-en-Rivière |
| 76101 | Blangy-sur-Bresle | 2-Zone sous dotée | 76744 | Villers-sous-Foucarmont |
| 76114 | Bolbec | 3-Zone intermédiaire | 76082 | Bernières |
| 76114 | Bolbec | 3-Zone intermédiaire | 76090 | Beuzeville-la-Grenier |
| 76114 | Bolbec | 3-Zone intermédiaire | 76092 | Beuzevillette |
| 76114 | Bolbec | 3-Zone intermédiaire | 76114 | Bolbec |
| 76114 | Bolbec | 3-Zone intermédiaire | 76329 | Gruchet-le-Valasse |
| 76114 | Bolbec | 3-Zone intermédiaire | 76382 | Lanquetot |
| 76114 | Bolbec | 3-Zone intermédiaire | 76421 | Mélamare |
| 76114 | Bolbec | 3-Zone intermédiaire | 76439 | Mirville |
| 76114 | Bolbec | 3-Zone intermédiaire | 76468 | Nointot |
| 76114 | Bolbec | 3-Zone intermédiaire | 76518 | Raffetot |
| 76114 | Bolbec | 3-Zone intermédiaire | 76543 | Rouville |
| 76114 | Bolbec | 3-Zone intermédiaire | 76556 | Saint-Antoine-la-Forêt |
| 76114 | Bolbec | 3-Zone intermédiaire | 76576 | Saint-Eustache-la-Forêt |
| 76114 | Bolbec | 3-Zone intermédiaire | 76593 | Saint-Jean-de-la-Neuville |
| 76114 | Bolbec | 3-Zone intermédiaire | 76627 | Saint-Nicolas-de-la-Taille |
| 76146 | Buchy | 2-Zone sous dotée | 76107 | Bois-Guilbert |
| 76146 | Buchy | 2-Zone sous dotée | 76109 | Bols-Hérault |
| 76146 | Buchy | 2-Zone sous dotée | 76120 | Bosc-Bordel |
| 76146 | Buchy | 2-Zone sous dotée | 76121 | Bosc-Édeline |
| 76146 | Buchy | 2-Zone sous dotée | 76146 | Buchy |
| 76146 | Buchy | 2-Zone sous dotée | 76171 | La Chapelle-Saint-Ouen |
| 76146 | Buchy | 2-Zone sous dotée | 76243 | Ernemont-sur-Buchy |
| 76146 | Buchy | 2-Zone sous dotée | 76359 | Héronnelles |
| 76146 | Buchy | 2-Zone sous dotée | 76396 | Longuerue |
| 76146 | Buchy | 2-Zone sous dotée | 76416 | Mathonville |
| 76146 | Buchy | 2-Zone sous dotée | 76445 | Montéroller |
| 76146 | Buchy | 2-Zone sous dotée | 76532 | Rocquemont |
| 76146 | Buchy | 2-Zone sous dotée | 76571 | Sainte-Croix-sur-Buchy |
| 76146 | Buchy | 2-Zone sous dotée | 76581 | Saint-Germain-des-Essourts |
| 76146 | Buchy | 2-Zone sous dotée | 76678 | Sommery |
| 76146 | Buchy | 2-Zone sous dotée | 76738 | Vieux-Manoir |
| 76159 | Cany-Barville | 2-Zone sous dotée | 76032 | Auberville-la-Manuel |
| 76159 | Cany-Barville | 2-Zone sous dotée | 76083 | Bertheauville |
| 76159 | Cany-Barville | 2-Zone sous dotée | 76084 | Bertreville |
| 76159 | Cany-Barville | 2-Zone sous dotée | 76128 | Bosville |
| 76159 | Cany-Barville | 2-Zone sous dotée | 76156 | Canouville |
| 76159 | Cany-Barville | 2-Zone sous dotée | 76159 | Cany-Barville |
| 76159 | Cany-Barville | 2-Zone sous dotée | 76176 | Clasville |
| 76159 | Cany-Barville | 2-Zone sous dotée | 76189 | Crasville-la-Mallet |
| 76159 | Cany-Barville | 2-Zone sous dotée | 76195 | Criquetot-le-Mauconduit |
| 76159 | Cany-Barville | 2-Zone sous dotée | 76221 | Drosay |
| 76159 | Cany-Barville | 2-Zone sous dotée | 76299 | Gerponville |
| 76159 | Cany-Barville | 2-Zone sous dotée | 76315 | Grainville-la-Teinturière |
| 76159 | Cany-Barville | 2-Zone sous dotée | 76339 | Le Hanouard |
| 76159 | Cany-Barville | 2-Zone sous dotée | 76403 | Malleville-les-Grès |

| | | | | |
|-------|---------------------|------------------------|-------|-----------------------------|
| 76159 | Cany-Barville | 2-Zone sous dotée | 76480 | Ocqueville |
| 76159 | Cany-Barville | 2-Zone sous dotée | 76488 | Ouainville |
| 76159 | Cany-Barville | 2-Zone sous dotée | 76490 | Ourville-en-Caux |
| 76159 | Cany-Barville | 2-Zone sous dotée | 76493 | Paluel |
| 76159 | Cany-Barville | 2-Zone sous dotée | 76613 | Saint-Martin-aux-Buneaux |
| 76159 | Cany-Barville | 2-Zone sous dotée | 76664 | Sasseville |
| 76159 | Cany-Barville | 2-Zone sous dotée | 76732 | Butot-Vénesville |
| 76159 | Cany-Barville | 2-Zone sous dotée | 76736 | Veulettes-sur-Mer |
| 76159 | Cany-Barville | 2-Zone sous dotée | 76746 | Vinnemerville |
| 76159 | Cany-Barville | 2-Zone sous dotée | 76748 | Vittefleury |
| 76164 | Caudebec-en-Caux | 1-Zone très sous dotée | 76022 | Anquetierville |
| 76164 | Caudebec-en-Caux | 1-Zone très sous dotée | 76164 | Rives-en-Seine |
| 76164 | Caudebec-en-Caux | 1-Zone très sous dotée | 76398 | Louvetot |
| 76164 | Caudebec-en-Caux | 1-Zone très sous dotée | 76401 | Arelaune-en-Seine |
| 76164 | Caudebec-en-Caux | 1-Zone très sous dotée | 76418 | Maulévrier-Sainte-Gertrude |
| 76164 | Caudebec-en-Caux | 1-Zone très sous dotée | 76473 | Notre-Dame-de-Bliquetuit |
| 76164 | Caudebec-en-Caux | 1-Zone très sous dotée | 76557 | Saint-Arnoult |
| 76164 | Caudebec-en-Caux | 1-Zone très sous dotée | 76559 | Saint-Aubin-de-Crétot |
| 76164 | Caudebec-en-Caux | 1-Zone très sous dotée | 76585 | Saint-Gilles-de-Crétot |
| 76164 | Caudebec-en-Caux | 1-Zone très sous dotée | 76727 | Vatteville-la-Rue |
| 76196 | Criquetot-l'Esneval | 3-Zone intermédiaire | 76014 | Angerville-l'Orcher |
| 76196 | Criquetot-l'Esneval | 3-Zone intermédiaire | 76017 | Anglesqueville-l'Esneval |
| 76196 | Criquetot-l'Esneval | 3-Zone intermédiaire | 76064 | Beaurepaire |
| 76196 | Criquetot-l'Esneval | 3-Zone intermédiaire | 76079 | Bénouville |
| 76196 | Criquetot-l'Esneval | 3-Zone intermédiaire | 76117 | Bordeaux-Saint-Clair |
| 76196 | Criquetot-l'Esneval | 3-Zone intermédiaire | 76196 | Criquetot-l'Esneval |
| 76196 | Criquetot-l'Esneval | 3-Zone intermédiaire | 76206 | Cuverville |
| 76196 | Criquetot-l'Esneval | 3-Zone intermédiaire | 76254 | Étretat |
| 76196 | Criquetot-l'Esneval | 3-Zone intermédiaire | 76268 | Fongueusemare |
| 76196 | Criquetot-l'Esneval | 3-Zone intermédiaire | 76307 | Gonneville-la-Mallet |
| 76196 | Criquetot-l'Esneval | 3-Zone intermédiaire | 76390 | Les Loges |
| 76196 | Criquetot-l'Esneval | 3-Zone intermédiaire | 76501 | Pierrefiques |
| 76196 | Criquetot-l'Esneval | 3-Zone intermédiaire | 76508 | La Poterie-Cap-d'Antifer |
| 76196 | Criquetot-l'Esneval | 3-Zone intermédiaire | 76595 | Saint-Jouin-Bruneval |
| 76196 | Criquetot-l'Esneval | 3-Zone intermédiaire | 76609 | Sainte-Marie-au-Bosc |
| 76196 | Criquetot-l'Esneval | 3-Zone intermédiaire | 76650 | Saint-Sauveur-d'Émalleville |
| 76196 | Criquetot-l'Esneval | 3-Zone intermédiaire | 76693 | Le Tilleul |
| 76196 | Criquetot-l'Esneval | 3-Zone intermédiaire | 76734 | Vergetot |
| 76196 | Criquetot-l'Esneval | 3-Zone intermédiaire | 76741 | Villainville |
| 76219 | Doudeville | 1-Zone très sous dotée | 76006 | Amfreville-les-Champs |
| 76219 | Doudeville | 1-Zone très sous dotée | 76016 | Anglesqueville-la-Bras-Long |
| 76219 | Doudeville | 1-Zone très sous dotée | 76023 | Anvéville |
| 76219 | Doudeville | 1-Zone très sous dotée | 76077 | Bénesville |
| 76219 | Doudeville | 1-Zone très sous dotée | 76087 | Berville |
| 76219 | Doudeville | 1-Zone très sous dotée | 76158 | Canville-les-Deux-Églises |
| 76219 | Doudeville | 1-Zone très sous dotée | 76161 | Carville-Pot-de-Fer |
| 76219 | Doudeville | 1-Zone très sous dotée | 76219 | Doudeville |
| 76219 | Doudeville | 1-Zone très sous dotée | 76241 | Ermenouville |
| 76219 | Doudeville | 1-Zone très sous dotée | 76251 | Étalleville |
| 76219 | Doudeville | 1-Zone très sous dotée | 76253 | Étoutteville |

| | | | | |
|-------|------------------|------------------------|-------|-------------------------------|
| 76219 | Doudeville | 1-Zone très sous dotée | 76293 | Fultot |
| 76219 | Doudeville | 1-Zone très sous dotée | 76309 | Gonzeville |
| 76219 | Doudeville | 1-Zone très sous dotée | 76340 | Harcanville |
| 76219 | Doudeville | 1-Zone très sous dotée | 76346 | Hautot-l'Auvray |
| 76219 | Doudeville | 1-Zone très sous dotée | 76348 | Hautot-Saint-Sulpice |
| 76219 | Doudeville | 1-Zone très sous dotée | 76353 | Héberville |
| 76219 | Doudeville | 1-Zone très sous dotée | 76355 | Héricourt-en-Caux |
| 76219 | Doudeville | 1-Zone très sous dotée | 76483 | Oherville |
| 76219 | Doudeville | 1-Zone très sous dotée | 76510 | Prétot-Vicquemare |
| 76219 | Doudeville | 1-Zone très sous dotée | 76524 | Reuville |
| 76219 | Doudeville | 1-Zone très sous dotée | 76530 | Robertot |
| 76219 | Doudeville | 1-Zone très sous dotée | 76542 | Routes |
| 76219 | Doudeville | 1-Zone très sous dotée | 76597 | Saint-Laurent-en-Caux |
| 76219 | Doudeville | 1-Zone très sous dotée | 76653 | Saint-Vaast-Dieppedalle |
| 76219 | Doudeville | 1-Zone très sous dotée | 76679 | Sommesnil |
| 76219 | Doudeville | 1-Zone très sous dotée | 76730 | Veauville-lès-Quelles |
| 76219 | Doudeville | 1-Zone très sous dotée | 76757 | Yvecrique |
| 76222 | Duclair | 1-Zone très sous dotée | 76222 | Duclair |
| 76222 | Duclair | 1-Zone très sous dotée | 76237 | Épinay-sur-Duclair |
| 76222 | Duclair | 1-Zone très sous dotée | 76362 | Heurteauville |
| 76222 | Duclair | 1-Zone très sous dotée | 76378 | Jumièges |
| 76222 | Duclair | 1-Zone très sous dotée | 76436 | Le Mesnil-sous-Jumièges |
| 76222 | Duclair | 1-Zone très sous dotée | 76608 | Sainte-Marguerite-sur-Duclair |
| 76222 | Duclair | 1-Zone très sous dotée | 76631 | Saint-Paër |
| 76222 | Duclair | 1-Zone très sous dotée | 76636 | Saint-Pierre-de-Varengeville |
| 76222 | Duclair | 1-Zone très sous dotée | 76709 | Le Trait |
| 76222 | Duclair | 1-Zone très sous dotée | 76750 | Yainville |
| 76255 | Eu | 3-Zone intermédiaire | 76049 | Avesnes-en-Val |
| 76255 | Eu | 3-Zone intermédiaire | 76058 | Baromesnil |
| 76255 | Eu | 3-Zone intermédiaire | 76155 | Canehan |
| 76255 | Eu | 3-Zone intermédiaire | 76192 | Criel-sur-Mer |
| 76255 | Eu | 3-Zone intermédiaire | 76207 | Cuverville-sur-Yères |
| 76255 | Eu | 3-Zone intermédiaire | 76252 | Étalondes |
| 76255 | Eu | 3-Zone intermédiaire | 76255 | Eu |
| 76255 | Eu | 3-Zone intermédiaire | 76266 | Flocques |
| 76255 | Eu | 3-Zone intermédiaire | 76374 | Incheville |
| 76255 | Eu | 3-Zone intermédiaire | 76435 | Le Mesnil-Réaume |
| 76255 | Eu | 3-Zone intermédiaire | 76442 | Monchy-sur-Eu |
| 76255 | Eu | 3-Zone intermédiaire | 76507 | Ponts-et-Marais |
| 76255 | Eu | 3-Zone intermédiaire | 76619 | Saint-Martin-le-Gaillard |
| 76255 | Eu | 3-Zone intermédiaire | 76638 | Saint-Pierre-en-Val |
| 76255 | Eu | 3-Zone intermédiaire | 76644 | Saint-Rémy-Boscrocourt |
| 76255 | Eu | 3-Zone intermédiaire | 76671 | Sept-Meules |
| 76255 | Eu | 3-Zone intermédiaire | 76703 | Touffreville-sur-Eu |
| 76255 | Eu | 3-Zone intermédiaire | 76711 | Le Tréport |
| 76258 | Fauville-en-Caux | 2-Zone sous dotée | 76002 | Alvimare |
| 76258 | Fauville-en-Caux | 2-Zone sous dotée | 76009 | Ancourteville-sur-Héricourt |
| 76258 | Fauville-en-Caux | 2-Zone sous dotée | 76076 | Bénarville |
| 76258 | Fauville-en-Caux | 2-Zone sous dotée | 76091 | Beuzeville-la-Guérand |
| 76258 | Fauville-en-Caux | 2-Zone sous dotée | 76115 | Bolleville |

| | | | | |
|-------|------------------|------------------------|-------|--------------------------|
| 76258 | Fauville-en-Caux | 2-Zone sous dotée | 76180 | Cleuville |
| 76258 | Fauville-en-Caux | 2-Zone sous dotée | 76181 | Cléville |
| 76258 | Fauville-en-Caux | 2-Zone sous dotée | 76182 | Cliponville |
| 76258 | Fauville-en-Caux | 2-Zone sous dotée | 76236 | Envronville |
| 76258 | Fauville-en-Caux | 2-Zone sous dotée | 76258 | Terres-de-Caux |
| 76258 | Fauville-en-Caux | 2-Zone sous dotée | 76279 | Foucart |
| 76258 | Fauville-en-Caux | 2-Zone sous dotée | 76342 | Hattenville |
| 76258 | Fauville-en-Caux | 2-Zone sous dotée | 76386 | Limpville |
| 76258 | Fauville-en-Caux | 2-Zone sous dotée | 76470 | Normanville |
| 76258 | Fauville-en-Caux | 2-Zone sous dotée | 76529 | Riville |
| 76258 | Fauville-en-Caux | 2-Zone sous dotée | 76680 | Sorquainville |
| 76258 | Fauville-en-Caux | 2-Zone sous dotée | 76688 | Thiergeville |
| 76258 | Fauville-en-Caux | 2-Zone sous dotée | 76689 | Thiétreville |
| 76258 | Fauville-en-Caux | 2-Zone sous dotée | 76692 | Thiouville |
| 76258 | Fauville-en-Caux | 2-Zone sous dotée | 76695 | Tocqueville-les-Murs |
| 76258 | Fauville-en-Caux | 2-Zone sous dotée | 76710 | Trémauville |
| 76258 | Fauville-en-Caux | 2-Zone sous dotée | 76751 | Yébleron |
| 76258 | Fauville-en-Caux | 2-Zone sous dotée | 76755 | Ypreville-Biville |
| 76259 | Fécamp | 4-Zone très dotée | 76011 | Ancretteville-sur-Mer |
| 76259 | Fécamp | 4-Zone très dotée | 76013 | Angerville-la-Martel |
| 76259 | Fécamp | 4-Zone très dotée | 76068 | Bec-de-Mortagne |
| 76259 | Fécamp | 4-Zone très dotée | 76183 | Colleville |
| 76259 | Fécamp | 4-Zone très dotée | 76187 | Contremoulins |
| 76259 | Fécamp | 4-Zone très dotée | 76194 | Criquebeuf-en-Caux |
| 76259 | Fécamp | 4-Zone très dotée | 76226 | Écretteville-sur-Mer |
| 76259 | Fécamp | 4-Zone très dotée | 76232 | Életot |
| 76259 | Fécamp | 4-Zone très dotée | 76240 | Épreville |
| 76259 | Fécamp | 4-Zone très dotée | 76259 | Fécamp |
| 76259 | Fécamp | 4-Zone très dotée | 76291 | Froberville |
| 76259 | Fécamp | 4-Zone très dotée | 76298 | Ganzeville |
| 76259 | Fécamp | 4-Zone très dotée | 76587 | Sainte-Hélène-Bondeville |
| 76259 | Fécamp | 4-Zone très dotée | 76600 | Saint-Léonard |
| 76259 | Fécamp | 4-Zone très dotée | 76637 | Saint-Pierre-en-Port |
| 76259 | Fécamp | 4-Zone très dotée | 76663 | Sassetot-le-Mauconduit |
| 76259 | Fécamp | 4-Zone très dotée | 76670 | Senneville-sur-Fécamp |
| 76259 | Fécamp | 4-Zone très dotée | 76685 | Théroudeville |
| 76259 | Fécamp | 4-Zone très dotée | 76686 | Theuville-aux-Maillots |
| 76259 | Fécamp | 4-Zone très dotée | 76706 | Tourville-les-Ifs |
| 76259 | Fécamp | 4-Zone très dotée | 76708 | Toussaint |
| 76259 | Fécamp | 4-Zone très dotée | 76719 | Valmont |
| 76259 | Fécamp | 4-Zone très dotée | 76726 | Vattetot-sur-Mer |
| 76259 | Fécamp | 4-Zone très dotée | 76754 | Yport |
| 76276 | Forges-les-Eaux | 1-Zone très sous dotée | 76025 | Argueil |
| 76276 | Forges-les-Eaux | 1-Zone très sous dotée | 76060 | Beaubec-la-Roslère |
| 76276 | Forges-les-Eaux | 1-Zone très sous dotée | 76065 | Beaussault |
| 76276 | Forges-les-Eaux | 1-Zone très sous dotée | 76074 | La Bellière |
| 76276 | Forges-les-Eaux | 1-Zone très sous dotée | 76185 | Compainville |
| 76276 | Forges-les-Eaux | 1-Zone très sous dotée | 76261 | La Ferté-Saint-Samson |
| 76276 | Forges-les-Eaux | 1-Zone très sous dotée | 76276 | Forges-les-Eaux |
| 76276 | Forges-les-Eaux | 1-Zone très sous dotée | 76292 | Fry |

| | | | | |
|-------|-----------------|------------------------|-------|---------------------------|
| 76276 | Forges-les-Eaux | 1-Zone très sous dotée | 76295 | Gaillefontaine |
| 76276 | Forges-les-Eaux | 1-Zone très sous dotée | 76338 | La Hallotière |
| 76276 | Forges-les-Eaux | 1-Zone très sous dotée | 76345 | Haussez |
| 76276 | Forges-les-Eaux | 1-Zone très sous dotée | 76364 | Hodeng-Hodenger |
| 76276 | Forges-les-Eaux | 1-Zone très sous dotée | 76393 | Longmesnil |
| 76276 | Forges-les-Eaux | 1-Zone très sous dotée | 76420 | Mauquenchy |
| 76276 | Forges-les-Eaux | 1-Zone très sous dotée | 76423 | Ménerval |
| 76276 | Forges-les-Eaux | 1-Zone très sous dotée | 76426 | Mésangueville |
| 76276 | Forges-les-Eaux | 1-Zone très sous dotée | 76431 | Le Mesnil-Lieubray |
| 76276 | Forges-les-Eaux | 1-Zone très sous dotée | 76432 | Mesnil-Mauger |
| 76276 | Forges-les-Eaux | 1-Zone très sous dotée | 76505 | Pommereux |
| 76276 | Forges-les-Eaux | 1-Zone très sous dotée | 76535 | Roncherolles-en-Bray |
| 76276 | Forges-les-Eaux | 1-Zone très sous dotée | 76544 | Rouvray-Catillon |
| 76276 | Forges-les-Eaux | 1-Zone très sous dotée | 76601 | Saint-Lucien |
| 76276 | Forges-les-Eaux | 1-Zone très sous dotée | 76666 | Saumont-la-Poterie |
| 76276 | Forges-les-Eaux | 1-Zone très sous dotée | 76672 | Serqueux |
| 76276 | Forges-les-Eaux | 1-Zone très sous dotée | 76676 | Sigy-en-Bray |
| 76276 | Forges-les-Eaux | 1-Zone très sous dotée | 76691 | Le Thil-Riberpré |
| 76302 | Goderville | 3-Zone intermédiaire | 76012 | Angerville-Bailleul |
| 76302 | Goderville | 3-Zone intermédiaire | 76021 | Annouville-Vilmesnil |
| 76302 | Goderville | 3-Zone intermédiaire | 76033 | Auberville-la-Renault |
| 76302 | Goderville | 3-Zone intermédiaire | 76118 | Bornambusc |
| 76302 | Goderville | 3-Zone intermédiaire | 76141 | Bréauté |
| 76302 | Goderville | 3-Zone intermédiaire | 76143 | Bretteville-du-Grand-Caux |
| 76302 | Goderville | 3-Zone intermédiaire | 76213 | Daubeuf-Serville |
| 76302 | Goderville | 3-Zone intermédiaire | 76224 | Écraiville |
| 76302 | Goderville | 3-Zone intermédiaire | 76300 | Gerville |
| 76302 | Goderville | 3-Zone intermédiaire | 76302 | Goderville |
| 76302 | Goderville | 3-Zone intermédiaire | 76304 | Gonfreville-Caillet |
| 76302 | Goderville | 3-Zone intermédiaire | 76317 | Grainville-Ymauville |
| 76302 | Goderville | 3-Zone intermédiaire | 76368 | Houquetot |
| 76302 | Goderville | 3-Zone intermédiaire | 76406 | Maniquerville |
| 76302 | Goderville | 3-Zone intermédiaire | 76408 | Manneville-la-Goupil |
| 76302 | Goderville | 3-Zone intermédiaire | 76425 | Mentheville |
| 76302 | Goderville | 3-Zone intermédiaire | 76603 | Saint-Maclou-la-Brière |
| 76302 | Goderville | 3-Zone intermédiaire | 76669 | Saussezemare-en-Caux |
| 76302 | Goderville | 3-Zone intermédiaire | 76725 | Vattetot-sous-Beaumont |
| 76302 | Goderville | 3-Zone intermédiaire | 76747 | Virville |
| 76312 | Gournay-en-Bray | 1-Zone très sous dotée | 27010 | Amécourt |
| 76312 | Gournay-en-Bray | 1-Zone très sous dotée | 27066 | Bézu-la-Forêt |
| 76312 | Gournay-en-Bray | 1-Zone très sous dotée | 27094 | Bosquentin |
| 76312 | Gournay-en-Bray | 1-Zone très sous dotée | 27098 | Bouchevilliers |
| 76312 | Gournay-en-Bray | 1-Zone très sous dotée | 27369 | Lilly |
| 76312 | Gournay-en-Bray | 1-Zone très sous dotée | 27379 | Mainneville |
| 76312 | Gournay-en-Bray | 1-Zone très sous dotée | 27392 | Martigny |
| 76312 | Gournay-en-Bray | 1-Zone très sous dotée | 27405 | Mesnil-sous-Vienne |
| 76312 | Gournay-en-Bray | 1-Zone très sous dotée | 76048 | Avesnes-en-Bray |
| 76312 | Gournay-en-Bray | 1-Zone très sous dotée | 76067 | Beauvoir-en-Lyons |
| 76312 | Gournay-en-Bray | 1-Zone très sous dotée | 76093 | Bézancourt |
| 76312 | Gournay-en-Bray | 1-Zone très sous dotée | 76124 | Bosc-Hyons |

| | | | | |
|-------|-----------------|------------------------|-------|---------------------------|
| 76312 | Gournay-en-Bray | 1-Zone très sous dotée | 76142 | Brémontier-Merval |
| 76312 | Gournay-en-Bray | 1-Zone très sous dotée | 76208 | Cuy-Saint-Flacre |
| 76312 | Gournay-en-Bray | 1-Zone très sous dotée | 76209 | Dampierre-en-Bray |
| 76312 | Gournay-en-Bray | 1-Zone très sous dotée | 76229 | Elbeuf-en-Bray |
| 76312 | Gournay-en-Bray | 1-Zone très sous dotée | 76242 | Ernemont-la-Villette |
| 76312 | Gournay-en-Bray | 1-Zone très sous dotée | 76260 | Ferrières-en-Bray |
| 76312 | Gournay-en-Bray | 1-Zone très sous dotée | 76263 | La Feuillie |
| 76312 | Gournay-en-Bray | 1-Zone très sous dotée | 76297 | Gancourt-Saint-Étienne |
| 76312 | Gournay-en-Bray | 1-Zone très sous dotée | 76312 | Gournay-en-Bray |
| 76312 | Gournay-en-Bray | 1-Zone très sous dotée | 76440 | Molagnies |
| 76312 | Gournay-en-Bray | 1-Zone très sous dotée | 76450 | Montroy |
| 76312 | Gournay-en-Bray | 1-Zone très sous dotée | 76463 | Neuf-Marché |
| 76312 | Gournay-en-Bray | 1-Zone très sous dotée | 76469 | Nolléval |
| 76384 | Lillebonne | 2-Zone sous dotée | 76281 | La Frénaye |
| 76384 | Lillebonne | 2-Zone sous dotée | 76318 | Grand-Camp |
| 76384 | Lillebonne | 2-Zone sous dotée | 76384 | Lillebonne |
| 76384 | Lillebonne | 2-Zone sous dotée | 76388 | Lintot |
| 76384 | Lillebonne | 2-Zone sous dotée | 76471 | Norville |
| 76384 | Lillebonne | 2-Zone sous dotée | 76476 | Port-Jérôme-sur-Seine |
| 76384 | Lillebonne | 2-Zone sous dotée | 76499 | Petiville |
| 76384 | Lillebonne | 2-Zone sous dotée | 76592 | Saint-Jean-de-Folleville |
| 76384 | Lillebonne | 2-Zone sous dotée | 76622 | Saint-Maurice-d'Ételan |
| 76384 | Lillebonne | 2-Zone sous dotée | 76626 | Saint-Nicolas-de-la-Haie |
| 76384 | Lillebonne | 2-Zone sous dotée | 76712 | La Trinité-du-Mont |
| 76384 | Lillebonne | 2-Zone sous dotée | 76715 | Trouville |
| 76400 | Lunera y | 2-Zone sous dotée | 76040 | Autigny |
| 76400 | Lunera y | 2-Zone sous dotée | 76050 | Avremesnil |
| 76400 | Lunera y | 2-Zone sous dotée | 76133 | Le Bourg-Dun |
| 76400 | Lunera y | 2-Zone sous dotée | 76134 | Bourville |
| 76400 | Lunera y | 2-Zone sous dotée | 76136 | Brachy |
| 76400 | Lunera y | 2-Zone sous dotée | 76140 | Brametot |
| 76400 | Lunera y | 2-Zone sous dotée | 76144 | Bretteville-Saint-Laurent |
| 76400 | Lunera y | 2-Zone sous dotée | 76172 | La Chapelle-sur-Dun |
| 76400 | Lunera y | 2-Zone sous dotée | 76190 | Crasville-la-Rocquefort |
| 76400 | Lunera y | 2-Zone sous dotée | 76272 | Fontaine-le-Dun |
| 76400 | Lunera y | 2-Zone sous dotée | 76294 | La Gaillarde |
| 76400 | Lunera y | 2-Zone sous dotée | 76306 | Gonnetot |
| 76400 | Lunera y | 2-Zone sous dotée | 76327 | Greuville |
| 76400 | Lunera y | 2-Zone sous dotée | 76330 | Gruchet-Saint-Siméon |
| 76400 | Lunera y | 2-Zone sous dotée | 76334 | Gueures |
| 76400 | Lunera y | 2-Zone sous dotée | 76365 | Houdetot |
| 76400 | Lunera y | 2-Zone sous dotée | 76395 | Longueil |
| 76400 | Lunera y | 2-Zone sous dotée | 76400 | Lunera y |
| 76400 | Lunera y | 2-Zone sous dotée | 76492 | Ouville-la-Rivière |
| 76400 | Lunera y | 2-Zone sous dotée | 76515 | Quiberville |
| 76400 | Lunera y | 2-Zone sous dotée | 76564 | Saint-Aubin-sur-Mer |
| 76400 | Lunera y | 2-Zone sous dotée | 76572 | Saint-Denis-d'Acion |
| 76400 | Lunera y | 2-Zone sous dotée | 76641 | Saint-Pierre-le-Vieux |
| 76400 | Lunera y | 2-Zone sous dotée | 76642 | Saint-Pierre-le-Viger |
| 76400 | Lunera y | 2-Zone sous dotée | 76662 | Sassetot-le-Malgardé |

| | | | | |
|-------|--------------------|------------------------|-------|-----------------------------|
| 76400 | Luneray | 2-Zone sous dotée | 76683 | Sotteville-sur-Mer |
| 76400 | Luneray | 2-Zone sous dotée | 76694 | Tocqueville-en-Caux |
| 76400 | Luneray | 2-Zone sous dotée | 76731 | Vénestanville |
| 76462 | Neufchâtel-en-Bray | 1-Zone très sous dotée | 76042 | Auvilliers |
| 76462 | Neufchâtel-en-Bray | 1-Zone très sous dotée | 76052 | Bailleul-Neuville |
| 76462 | Neufchâtel-en-Bray | 1-Zone très sous dotée | 76053 | Baillolet |
| 76462 | Neufchâtel-en-Bray | 1-Zone très sous dotée | 76122 | Callengeville |
| 76462 | Neufchâtel-en-Bray | 1-Zone très sous dotée | 76130 | Bouelles |
| 76462 | Neufchâtel-en-Bray | 1-Zone très sous dotée | 76147 | Bully |
| 76462 | Neufchâtel-en-Bray | 1-Zone très sous dotée | 76148 | Bures-en-Bray |
| 76462 | Neufchâtel-en-Bray | 1-Zone très sous dotée | 76175 | Clais |
| 76462 | Neufchâtel-en-Bray | 1-Zone très sous dotée | 76202 | Croixdalle |
| 76462 | Neufchâtel-en-Bray | 1-Zone très sous dotée | 76244 | Esclavelles |
| 76462 | Neufchâtel-en-Bray | 1-Zone très sous dotée | 76262 | Fesques |
| 76462 | Neufchâtel-en-Bray | 1-Zone très sous dotée | 76265 | Flamets-Frétils |
| 76462 | Neufchâtel-en-Bray | 1-Zone très sous dotée | 76269 | Fontaine-en-Bray |
| 76462 | Neufchâtel-en-Bray | 1-Zone très sous dotée | 76280 | Fréauville |
| 76462 | Neufchâtel-en-Bray | 1-Zone très sous dotée | 76283 | Fresles |
| 76462 | Neufchâtel-en-Bray | 1-Zone très sous dotée | 76286 | Fresnoy-Folny |
| 76462 | Neufchâtel-en-Bray | 1-Zone très sous dotée | 76323 | Graval |
| 76462 | Neufchâtel-en-Bray | 1-Zone très sous dotée | 76371 | Les ifs |
| 76462 | Neufchâtel-en-Bray | 1-Zone très sous dotée | 76392 | Londinières |
| 76462 | Neufchâtel-en-Bray | 1-Zone très sous dotée | 76399 | Lucy |
| 76462 | Neufchâtel-en-Bray | 1-Zone très sous dotée | 76415 | Massy |
| 76462 | Neufchâtel-en-Bray | 1-Zone très sous dotée | 76424 | Ménonval |
| 76462 | Neufchâtel-en-Bray | 1-Zone très sous dotée | 76427 | Mesnières-en-Bray |
| 76462 | Neufchâtel-en-Bray | 1-Zone très sous dotée | 76430 | Mesnil-Follemprie |
| 76462 | Neufchâtel-en-Bray | 1-Zone très sous dotée | 76454 | Mortemer |
| 76462 | Neufchâtel-en-Bray | 1-Zone très sous dotée | 76459 | Nesle-Hodeng |
| 76462 | Neufchâtel-en-Bray | 1-Zone très sous dotée | 76462 | Neufchâtel-en-Bray |
| 76462 | Neufchâtel-en-Bray | 1-Zone très sous dotée | 76465 | Neuville-Ferrières |
| 76462 | Neufchâtel-en-Bray | 1-Zone très sous dotée | 76487 | Osmoy-Saint-Valery |
| 76462 | Neufchâtel-en-Bray | 1-Zone très sous dotée | 76516 | Quièvecourt |
| 76462 | Neufchâtel-en-Bray | 1-Zone très sous dotée | 76526 | Ricarville-du-Val |
| 76462 | Neufchâtel-en-Bray | 1-Zone très sous dotée | 76553 | Sainte-Agathe-d'Allermont |
| 76462 | Neufchâtel-en-Bray | 1-Zone très sous dotée | 76567 | Sainte-Beuve-en-Rivière |
| 76462 | Neufchâtel-en-Bray | 1-Zone très sous dotée | 76578 | Sainte-Genève |
| 76462 | Neufchâtel-en-Bray | 1-Zone très sous dotée | 76584 | Saint-Germain-sur-Eaulne |
| 76462 | Neufchâtel-en-Bray | 1-Zone très sous dotée | 76620 | Saint-Martin-l'Hortier |
| 76462 | Neufchâtel-en-Bray | 1-Zone très sous dotée | 76635 | Saint-Pierre-des-Jonquières |
| 76462 | Neufchâtel-en-Bray | 1-Zone très sous dotée | 76649 | Saint-Saire |
| 76462 | Neufchâtel-en-Bray | 1-Zone très sous dotée | 76677 | Smermesnil |
| 76462 | Neufchâtel-en-Bray | 1-Zone très sous dotée | 76724 | Vatleville |
| 76462 | Neufchâtel-en-Bray | 1-Zone très sous dotée | 76749 | Wanchy-Capval |
| 76482 | Offranville | 3-Zone intermédiaire | 76004 | Ambrumesnil |
| 76482 | Offranville | 3-Zone intermédiaire | 76036 | Auppegard |
| 76482 | Offranville | 3-Zone intermédiaire | 76184 | Colmesnil-Manneville |
| 76482 | Offranville | 3-Zone intermédiaire | 76349 | Hautot-sur-Mer |
| 76482 | Offranville | 3-Zone intermédiaire | 76482 | Offranville |
| 76482 | Offranville | 3-Zone intermédiaire | 76605 | Sainte-Marguerite-sur-Mer |

| | | | | |
|-------|-------------------------|------------------------|-------|----------------------------|
| 76482 | Offranville | 3-Zone intermédiaire | 76690 | Thil-Manneville |
| 76482 | Offranville | 3-Zone intermédiaire | 76720 | Varengueville-sur-Mer |
| 76647 | Saint-Romain-de-Colbosc | 3-Zone intermédiaire | 76169 | La Cerlangue |
| 76647 | Saint-Romain-de-Colbosc | 3-Zone intermédiaire | 76239 | Épretot |
| 76647 | Saint-Romain-de-Colbosc | 3-Zone intermédiaire | 76250 | Étainhus |
| 76647 | Saint-Romain-de-Colbosc | 3-Zone intermédiaire | 76303 | Gommerville |
| 76647 | Saint-Romain-de-Colbosc | 3-Zone intermédiaire | 76314 | Graimbouville |
| 76647 | Saint-Romain-de-Colbosc | 3-Zone intermédiaire | 76489 | Oudalle |
| 76647 | Saint-Romain-de-Colbosc | 3-Zone intermédiaire | 76494 | Parc-d'Anxtot |
| 76647 | Saint-Romain-de-Colbosc | 3-Zone intermédiaire | 76522 | La Remuée |
| 76647 | Saint-Romain-de-Colbosc | 3-Zone intermédiaire | 76551 | Sainneville |
| 76647 | Saint-Romain-de-Colbosc | 3-Zone intermédiaire | 76563 | Saint-Aubin-Routot |
| 76647 | Saint-Romain-de-Colbosc | 3-Zone intermédiaire | 76586 | Saint-Gilles-de-la-Neuille |
| 76647 | Saint-Romain-de-Colbosc | 3-Zone intermédiaire | 76647 | Saint-Romain-de-Colbosc |
| 76647 | Saint-Romain-de-Colbosc | 3-Zone intermédiaire | 76657 | Saint-Vigor-d'Ymonville |
| 76647 | Saint-Romain-de-Colbosc | 3-Zone intermédiaire | 76658 | Saint-Vincent-Cramesnil |
| 76647 | Saint-Romain-de-Colbosc | 3-Zone intermédiaire | 76660 | Sandouville |
| 76647 | Saint-Romain-de-Colbosc | 3-Zone intermédiaire | 76684 | Tancarville |
| 76647 | Saint-Romain-de-Colbosc | 3-Zone intermédiaire | 76714 | Les Trois-Pierres |
| 76648 | Saint-Saëns | 2-Zone sous dotée | 76024 | Ardouval |
| 76648 | Saint-Saëns | 2-Zone sous dotée | 76070 | Bellencombre |
| 76648 | Saint-Saëns | 2-Zone sous dotée | 76119 | Bosc-Bérenger |
| 76648 | Saint-Saëns | 2-Zone sous dotée | 76126 | Bosc-Mesnil |
| 76648 | Saint-Saëns | 2-Zone sous dotée | 76139 | Bradancourt |
| 76648 | Saint-Saëns | 2-Zone sous dotée | 76417 | Maucomble |
| 76648 | Saint-Saëns | 2-Zone sous dotée | 76461 | Neufbosc |
| 76648 | Saint-Saëns | 2-Zone sous dotée | 76506 | Pommeréal |
| 76648 | Saint-Saëns | 2-Zone sous dotée | 76538 | Rosay |
| 76648 | Saint-Saëns | 2-Zone sous dotée | 76621 | Saint-Martin-Osmonville |
| 76648 | Saint-Saëns | 2-Zone sous dotée | 76648 | Saint-Saëns |
| 76648 | Saint-Saëns | 2-Zone sous dotée | 76733 | Ventes-Saint-Rémy |
| 76655 | Saint-Valery-en-Caux | 1-Zone très sous dotée | 76015 | Anglens |
| 76655 | Saint-Valery-en-Caux | 1-Zone très sous dotée | 76104 | Blosseville |
| 76655 | Saint-Valery-en-Caux | 1-Zone très sous dotée | 76151 | Calleville |
| 76655 | Saint-Valery-en-Caux | 1-Zone très sous dotée | 76336 | Gueutteville-les-Grès |
| 76655 | Saint-Valery-en-Caux | 1-Zone très sous dotée | 76375 | Ingouville |
| 76655 | Saint-Valery-en-Caux | 1-Zone très sous dotée | 76407 | Manneville-ès-Plains |
| 76655 | Saint-Valery-en-Caux | 1-Zone très sous dotée | 76428 | Le Mesnil-Durdent |
| 76655 | Saint-Valery-en-Caux | 1-Zone très sous dotée | 76467 | Néville |
| 76655 | Saint-Valery-en-Caux | 1-Zone très sous dotée | 76504 | Pleine-Sève |
| 76655 | Saint-Valery-en-Caux | 1-Zone très sous dotée | 76569 | Sainte-Colombe |
| 76655 | Saint-Valery-en-Caux | 1-Zone très sous dotée | 76646 | Saint-Riquier-ès-Plains |
| 76655 | Saint-Valery-en-Caux | 1-Zone très sous dotée | 76651 | Saint-Sylvaïn |
| 76655 | Saint-Valery-en-Caux | 1-Zone très sous dotée | 76655 | Saint-Valery-en-Caux |
| 76655 | Saint-Valery-en-Caux | 1-Zone très sous dotée | 76735 | Veules-les-Roses |
| 76752 | Yerville | 3-Zone intermédiaire | 76010 | Ancretiéville-Saint-Victor |
| 76752 | Yerville | 3-Zone intermédiaire | 76045 | Auzouville-l'Esneval |
| 76752 | Yerville | 3-Zone intermédiaire | 76129 | Boudeville |
| 76752 | Yerville | 3-Zone intermédiaire | 76132 | Bourdainville |
| 76752 | Yerville | 3-Zone intermédiaire | 76174 | Cideville |

| | | | | |
|-------|----------|----------------------|-------|---------------------------|
| 76752 | Yerville | 3-Zone intermédiaire | 76198 | Cricketot-sur-Ouille |
| 76752 | Yerville | 3-Zone intermédiaire | 76227 | Ectot-l'Auber |
| 76752 | Yerville | 3-Zone intermédiaire | 76325 | Grémonville |
| 76752 | Yerville | 3-Zone intermédiaire | 76387 | Lindebeuf |
| 76752 | Yerville | 3-Zone intermédiaire | 76491 | Ouille-l'Abbaye |
| 76752 | Yerville | 3-Zone intermédiaire | 76611 | Saint-Martin-aux-Arbres |
| 76752 | Yerville | 3-Zone intermédiaire | 76668 | Saussay |
| 76752 | Yerville | 3-Zone intermédiaire | 76699 | Le Torp-Mesnil |
| 76752 | Yerville | 3-Zone intermédiaire | 76737 | Vibeuf |
| 76752 | Yerville | 3-Zone intermédiaire | 76752 | Yerville |
| 76758 | Yvetot | 3-Zone intermédiaire | 76001 | Allouville-Bellefosse |
| 76758 | Yvetot | 3-Zone intermédiaire | 76041 | Autretot |
| 76758 | Yvetot | 3-Zone intermédiaire | 76043 | Auzebosc |
| 76758 | Yvetot | 3-Zone intermédiaire | 76055 | Baons-le-Comte |
| 76758 | Yvetot | 3-Zone intermédiaire | 76110 | Bois-Himont |
| 76758 | Yvetot | 3-Zone intermédiaire | 76160 | Carville-la-Folletière |
| 76758 | Yvetot | 3-Zone intermédiaire | 76203 | Croix-Mare |
| 76758 | Yvetot | 3-Zone intermédiaire | 76223 | Écalles-Alix |
| 76758 | Yvetot | 3-Zone intermédiaire | 76225 | Écretteville-lès-Baons |
| 76758 | Yvetot | 3-Zone intermédiaire | 76228 | Ectot-lès-Baons |
| 76758 | Yvetot | 3-Zone intermédiaire | 76264 | Flamanville |
| 76758 | Yvetot | 3-Zone intermédiaire | 76289 | Saint Martin de l'If |
| 76758 | Yvetot | 3-Zone intermédiaire | 76347 | Hautot-le-Vatols |
| 76758 | Yvetot | 3-Zone intermédiaire | 76456 | Motteville |
| 76758 | Yvetot | 3-Zone intermédiaire | 76531 | Rocquefort |
| 76758 | Yvetot | 3-Zone intermédiaire | 76568 | Saint-Clair-sur-les-Monts |
| 76758 | Yvetot | 3-Zone intermédiaire | 76610 | Sainte-Marie-des-Champs |
| 76758 | Yvetot | 3-Zone intermédiaire | 76702 | Touffreville-la-Corbeline |
| 76758 | Yvetot | 3-Zone intermédiaire | 76718 | Valliquerville |
| 76758 | Yvetot | 3-Zone intermédiaire | 76729 | Veauville-lès-Baons |
| 76758 | Yvetot | 3-Zone intermédiaire | 76758 | Yvetot |

DEPARTEMENT DE L'EURE (27)

| Code BV/CV | Libellé du BV/CV | Qualification attribuée par l'arrêté régional | Code de la commune | Libellé de la commune |
|------------|---------------------------|---|--------------------|-------------------------|
| 2701 | Andelys | 3-Zone intermédiaire | 27072 | Bois-Jérôme-Saint-Ouen |
| 2701 | Andelys | 3-Zone intermédiaire | 27213 | Vexin-sur-Epte |
| 2701 | Andelys | 3-Zone intermédiaire | 27331 | Heubécourt-Harlicourt |
| 2701 | Andelys | 3-Zone intermédiaire | 27408 | Mézlières-en-Vexin |
| 2701 | Andelys | 3-Zone intermédiaire | 27422 | Mulds |
| 2701 | Andelys | 3-Zone intermédiaire | 27440 | Notre-Dame-de-l'Isle |
| 2701 | Andelys | 3-Zone intermédiaire | 27477 | Pressagny-l'Orgueilleux |
| 2701 | Andelys | 3-Zone intermédiaire | 27644 | Tilly |
| 2705 | Bourgtheroulde-Infreville | 1-Zone très sous dotée | 27053 | Le Bec-Thomas |
| 2705 | Bourgtheroulde-Infreville | 1-Zone très sous dotée | 27062 | Les Monts du Roumois |
| 2705 | Bourgtheroulde-Infreville | 1-Zone très sous dotée | 27077 | Boissey-le-Châtel |
| 2705 | Bourgtheroulde-Infreville | 1-Zone très sous dotée | 27089 | Thénouville |
| 2705 | Bourgtheroulde-Infreville | 1-Zone très sous dotée | 27090 | Bosroumois |

| | | | | |
|------|---------------------------|------------------------|-------|-------------------------------|
| 2705 | Bourgtheroulde-Infreville | 1-Zone très sous dotée | 27105 | Grand Bourgtheroulde |
| 2705 | Bourgtheroulde-Infreville | 1-Zone très sous dotée | 27261 | Fouqueville |
| 2705 | Bourgtheroulde-Infreville | 1-Zone très sous dotée | 27313 | La Harengère |
| 2705 | Bourgtheroulde-Infreville | 1-Zone très sous dotée | 27320 | La Haye-du-Theil |
| 2705 | Bourgtheroulde-Infreville | 1-Zone très sous dotée | 27529 | Saint-Cyr-la-Campagne |
| 2705 | Bourgtheroulde-Infreville | 1-Zone très sous dotée | 27531 | Saint-Denis-des-Monts |
| 2705 | Bourgtheroulde-Infreville | 1-Zone très sous dotée | 27534 | Saint-Didier-des-Bois |
| 2705 | Bourgtheroulde-Infreville | 1-Zone très sous dotée | 27545 | Saint-Germain-de-Pasquier |
| 2705 | Bourgtheroulde-Infreville | 1-Zone très sous dotée | 27579 | Saint-Ouen-de-Pontcheull |
| 2705 | Bourgtheroulde-Infreville | 1-Zone très sous dotée | 27582 | Saint-Ouen-du-Tilleul |
| 2705 | Bourgtheroulde-Infreville | 1-Zone très sous dotée | 27593 | Saint-Pierre-des-Fleurs |
| 2705 | Bourgtheroulde-Infreville | 1-Zone très sous dotée | 27595 | Saint-Pierre-du-Bosguérard |
| 2705 | Bourgtheroulde-Infreville | 1-Zone très sous dotée | 27616 | La Saussaye |
| 2705 | Bourgtheroulde-Infreville | 1-Zone très sous dotée | 27638 | Le Thuit de l'Oison |
| 2705 | Bourgtheroulde-Infreville | 1-Zone très sous dotée | 27654 | Tourville-la-Campagne |
| 2705 | Bourgtheroulde-Infreville | 1-Zone très sous dotée | 27699 | Voiscreville |
| 2708 | Conches-en-Ouche | 1-Zone très sous dotée | 27161 | Claville |
| 2708 | Conches-en-Ouche | 1-Zone très sous dotée | 27282 | Gauville-la-Campagne |
| 2708 | Conches-en-Ouche | 1-Zone très sous dotée | 27451 | Parville |
| 2709 | Évreux-1 | 1-Zone très sous dotée | 27020 | Arnières-sur-Iton |
| 2709 | Évreux-1 | 1-Zone très sous dotée | 27602 | Saint-Sébastien-de-Morsent |
| 2710 | Évreux-2 | 2-Zone sous dotée | 27031 | Avron |
| 2710 | Évreux-2 | 2-Zone sous dotée | 27099 | Le Boulay-Morin |
| 2710 | Évreux-2 | 2-Zone sous dotée | 27147 | La Chapelle-du-Bois-des-Faulx |
| 2710 | Évreux-2 | 2-Zone sous dotée | 27200 | Dardez |
| 2710 | Évreux-2 | 2-Zone sous dotée | 27216 | Émalleville |
| 2710 | Évreux-2 | 2-Zone sous dotée | 27299 | Gravigny |
| 2710 | Évreux-2 | 2-Zone sous dotée | 27353 | Irreville |
| 2710 | Évreux-2 | 2-Zone sous dotée | 27439 | Normanville |
| 2710 | Évreux-2 | 2-Zone sous dotée | 27489 | Reuilly |
| 2710 | Évreux-2 | 2-Zone sous dotée | 27546 | Saint-Germain-des-Angles |
| 2710 | Évreux-2 | 2-Zone sous dotée | 27611 | Saint-Vigor |
| 2711 | Évreux-3 | 1-Zone très sous dotée | 27017 | Angerville-la-Campagne |
| 2711 | Évreux-3 | 1-Zone très sous dotée | 27044 | Les Baux-Sainte-Croix |
| 2711 | Évreux-3 | 1-Zone très sous dotée | 27234 | Fauville |
| 2711 | Évreux-3 | 1-Zone très sous dotée | 27280 | Gauciel |
| 2711 | Évreux-3 | 1-Zone très sous dotée | 27306 | Guichainville |
| 2711 | Évreux-3 | 1-Zone très sous dotée | 27347 | Huest |
| 2711 | Évreux-3 | 1-Zone très sous dotée | 27410 | Miserey |
| 2711 | Évreux-3 | 1-Zone très sous dotée | 27464 | Le Plessis-Grohan |
| 2711 | Évreux-3 | 1-Zone très sous dotée | 27560 | Saint-Luc |
| 2711 | Évreux-3 | 1-Zone très sous dotée | 27615 | Sassey |
| 2711 | Évreux-3 | 1-Zone très sous dotée | 27659 | La Trinité |
| 2711 | Évreux-3 | 1-Zone très sous dotée | 27668 | Le Val-David |
| 2711 | Évreux-3 | 1-Zone très sous dotée | 27684 | Le Vieil-Évreux |
| 2712 | Gaillon | 2-Zone sous dotée | 27124 | Cally-sur-Eure |
| 2712 | Gaillon | 2-Zone sous dotée | 27335 | Heudreville-sur-Eure |
| 2712 | Gaillon | 2-Zone sous dotée | 27539 | Saint-Étienne-sous-Bailleul |
| 2714 | Louviers | 3-Zone intermédiaire | 27015 | Andé |
| 2714 | Louviers | 3-Zone intermédiaire | 27332 | Heudebouville |

| | | | | |
|------|-----------------------|------------------------|-------|--------------------------|
| 2714 | Louviers | 3-Zone intermédiaire | 27351 | Incarville |
| 2714 | Louviers | 3-Zone intermédiaire | 27375 | Louviers |
| 2714 | Louviers | 3-Zone intermédiaire | 27537 | Saint-Étienne-du-Vauvray |
| 2714 | Louviers | 3-Zone intermédiaire | 27598 | Saint-Pierre-du-Vauvray |
| 2714 | Louviers | 3-Zone intermédiaire | 27697 | Vironvay |
| 2715 | Neubourg | 1-Zone très sous dotée | 27033 | Bacquepuis |
| 2715 | Neubourg | 1-Zone très sous dotée | 27118 | Brosville |
| 2715 | Neubourg | 1-Zone très sous dotée | 27127 | Canappeville |
| 2715 | Neubourg | 1-Zone très sous dotée | 27201 | Daubeuf-la-Campagne |
| 2715 | Neubourg | 1-Zone très sous dotée | 27339 | Hondouville |
| 2715 | Neubourg | 1-Zone très sous dotée | 27342 | Houetteville |
| 2715 | Neubourg | 1-Zone très sous dotée | 27382 | Mandeville |
| 2715 | Neubourg | 1-Zone très sous dotée | 27401 | Le Mesnil-Fuguet |
| 2715 | Neubourg | 1-Zone très sous dotée | 27504 | Sacquenville |
| 2715 | Neubourg | 1-Zone très sous dotée | 27570 | Saint-Martin-la-Campagne |
| 2715 | Neubourg | 1-Zone très sous dotée | 27652 | Tourneville |
| 2715 | Neubourg | 1-Zone très sous dotée | 27677 | Venon |
| 2715 | Neubourg | 1-Zone très sous dotée | 27700 | Vralville |
| 2716 | Pacy-sur-Eure | 3-Zone intermédiaire | 27343 | Houlbec-Cocherel |
| 2716 | Pacy-sur-Eure | 3-Zone intermédiaire | 27399 | Mercey |
| 2716 | Pacy-sur-Eure | 3-Zone intermédiaire | 27554 | La Chapelle-Longueville |
| 2716 | Pacy-sur-Eure | 3-Zone intermédiaire | 27562 | Saint-Marcel |
| 2716 | Pacy-sur-Eure | 3-Zone intermédiaire | 27612 | Saint-Vincent-des-Bols |
| 2717 | Pont-Audemer | 3-Zone intermédiaire | 27083 | Bonneville-Aptot |
| 2718 | Pont-de-l'Arche | 2-Zone sous dotée | 27003 | Acquigny |
| 2718 | Pont-de-l'Arche | 2-Zone sous dotée | 27008 | Alizay |
| 2718 | Pont-de-l'Arche | 2-Zone sous dotée | 27014 | Amfreville-sur-Iton |
| 2718 | Pont-de-l'Arche | 2-Zone sous dotée | 27184 | Crasville |
| 2718 | Pont-de-l'Arche | 2-Zone sous dotée | 27321 | La Haye-le-Comte |
| 2718 | Pont-de-l'Arche | 2-Zone sous dotée | 27322 | La Haye-Malherbe |
| 2718 | Pont-de-l'Arche | 2-Zone sous dotée | 27348 | Igoville |
| 2718 | Pont-de-l'Arche | 2-Zone sous dotée | 27394 | Martot |
| 2718 | Pont-de-l'Arche | 2-Zone sous dotée | 27403 | Le Mesnil-Jourdain |
| 2718 | Pont-de-l'Arche | 2-Zone sous dotée | 27412 | Terres de Bord |
| 2718 | Pont-de-l'Arche | 2-Zone sous dotée | 27456 | Pinterville |
| 2718 | Pont-de-l'Arche | 2-Zone sous dotée | 27483 | Quatremare |
| 2718 | Pont-de-l'Arche | 2-Zone sous dotée | 27623 | Surtauville |
| 2718 | Pont-de-l'Arche | 2-Zone sous dotée | 27624 | Surville |
| 2718 | Pont-de-l'Arche | 2-Zone sous dotée | 27666 | La Vacherie |
| 2719 | Romilly-sur-Andelle | 3-Zone intermédiaire | 27338 | Les Hogues |
| 2719 | Romilly-sur-Andelle | 3-Zone intermédiaire | 27366 | Letteguives |
| 2719 | Romilly-sur-Andelle | 3-Zone intermédiaire | 27454 | Perruel |
| 2719 | Romilly-sur-Andelle | 3-Zone intermédiaire | 27672 | Vascoeuil |
| 2720 | Saint-André-de-l'Eure | 2-Zone sous dotée | 27301 | Grossoeuvre |
| 2720 | Saint-André-de-l'Eure | 2-Zone sous dotée | 27376 | Louye |
| 2720 | Saint-André-de-l'Eure | 2-Zone sous dotée | 27406 | Mesnil-sur-l'Estrée |
| 2720 | Saint-André-de-l'Eure | 2-Zone sous dotée | 27423 | Muzy |
| 2720 | Saint-André-de-l'Eure | 2-Zone sous dotée | 27478 | Prey |
| 2720 | Saint-André-de-l'Eure | 2-Zone sous dotée | 27543 | Saint-Georges-Motel |
| 2721 | Val-de-Reuil | 2-Zone sous dotée | 27168 | Connelles |

| | | | | |
|-------|-------------------|------------------------|-------|-----------------------------|
| 2721 | Val-de-Reuil | 2-Zone sous dotée | 27330 | Herqueville |
| 2721 | Val-de-Reuil | 2-Zone sous dotée | 27365 | Léry |
| 2721 | Val-de-Reuil | 2-Zone sous dotée | 27471 | Porte-Jole |
| 2721 | Val-de-Reuil | 2-Zone sous dotée | 27474 | Poses |
| 2721 | Val-de-Reuil | 2-Zone sous dotée | 27528 | Le Vaudreuil |
| 2721 | Val-de-Reuil | 2-Zone sous dotée | 27651 | Tournedos-sur-Seine |
| 2721 | Val-de-Reuil | 2-Zone sous dotée | 27701 | Val-de-Reuil |
| 2723 | Vernon | 3-Zone intermédiaire | 27279 | Gasny |
| 2723 | Vernon | 3-Zone intermédiaire | 27285 | Giverny |
| 2723 | Vernon | 3-Zone intermédiaire | 27540 | Sainte-Geneviève-lès-Gasny |
| 2723 | Vernon | 3-Zone intermédiaire | 27681 | Vernon |
| 2799 | Évreux | 2-Zone sous dotée | 27229 | Évreux |
| 27016 | Les Andelys | 1-Zone très sous dotée | 27016 | Les Andelys |
| 27016 | Les Andelys | 1-Zone très sous dotée | 27070 | Boisemont |
| 27016 | Les Andelys | 1-Zone très sous dotée | 27097 | Bouafles |
| 27016 | Les Andelys | 1-Zone très sous dotée | 27175 | Corny |
| 27016 | Les Andelys | 1-Zone très sous dotée | 27194 | Cuverville |
| 27016 | Les Andelys | 1-Zone très sous dotée | 27202 | Daubeuf-près-Vatteville |
| 27016 | Les Andelys | 1-Zone très sous dotée | 27214 | Écouis |
| 27016 | Les Andelys | 1-Zone très sous dotée | 27270 | Fresne-l'Archevêque |
| 27016 | Les Andelys | 1-Zone très sous dotée | 27307 | Guiseniers |
| 27016 | Les Andelys | 1-Zone très sous dotée | 27315 | Harquency |
| 27016 | Les Andelys | 1-Zone très sous dotée | 27329 | Hennezls |
| 27016 | Les Andelys | 1-Zone très sous dotée | 27337 | Heuqueville |
| 27016 | Les Andelys | 1-Zone très sous dotée | 27407 | Mesnil-Verclives |
| 27016 | Les Andelys | 1-Zone très sous dotée | 27495 | La Roquette |
| 27016 | Les Andelys | 1-Zone très sous dotée | 27635 | Le Thult |
| 27016 | Les Andelys | 1-Zone très sous dotée | 27683 | Vézillon |
| 27051 | Beaumont-le-Roger | 3-Zone intermédiaire | 27037 | Barc |
| 27051 | Beaumont-le-Roger | 3-Zone intermédiaire | 27040 | Barquet |
| 27051 | Beaumont-le-Roger | 3-Zone intermédiaire | 27049 | Mesnil-en-Ouche |
| 27051 | Beaumont-le-Roger | 3-Zone intermédiaire | 27050 | Beaumontel |
| 27051 | Beaumont-le-Roger | 3-Zone intermédiaire | 27051 | Beaumont-le-Roger |
| 27051 | Beaumont-le-Roger | 3-Zone intermédiaire | 27143 | Champignolles |
| 27051 | Beaumont-le-Roger | 3-Zone intermédiaire | 27173 | Corneville-la-Fouquetière |
| 27051 | Beaumont-le-Roger | 3-Zone intermédiaire | 27240 | La Ferrière-sur-Risle |
| 27051 | Beaumont-le-Roger | 3-Zone intermédiaire | 27290 | Goupillières |
| 27051 | Beaumont-le-Roger | 3-Zone intermédiaire | 27300 | Grosley-sur-Risle |
| 27051 | Beaumont-le-Roger | 3-Zone intermédiaire | 27345 | La Houssaye |
| 27051 | Beaumont-le-Roger | 3-Zone intermédiaire | 27364 | Launay |
| 27051 | Beaumont-le-Roger | 3-Zone intermédiaire | 27425 | Nassandres sur Risle |
| 27051 | Beaumont-le-Roger | 3-Zone intermédiaire | 27444 | Le Noyer-en-Ouche |
| 27051 | Beaumont-le-Roger | 3-Zone intermédiaire | 27466 | Le Plessis-Sainte-Opportune |
| 27051 | Beaumont-le-Roger | 3-Zone intermédiaire | 27492 | Romilly-la-Puthenaye |
| 27051 | Beaumont-le-Roger | 3-Zone intermédiaire | 27622 | Serquigny |
| 27051 | Beaumont-le-Roger | 3-Zone intermédiaire | 27642 | Le Tilleul-Othon |
| 27056 | Bernay | 3-Zone intermédiaire | 27042 | Barville |
| 27056 | Bernay | 3-Zone intermédiaire | 27046 | Bazoques |
| 27056 | Bernay | 3-Zone intermédiaire | 27056 | Bernay |
| 27056 | Bernay | 3-Zone intermédiaire | 27079 | Boissy-Lamberville |

| | | | | |
|-------|--------------|------------------------|-------|-------------------------------|
| 27056 | Bernay | 3-Zone intermédiaire | 27106 | Bournainville-Faverolles |
| 27056 | Bernay | 3-Zone intermédiaire | 27129 | Caorches-Saint-Nicolas |
| 27056 | Bernay | 3-Zone intermédiaire | 27149 | La Chapelle-Hareng |
| 27056 | Bernay | 3-Zone intermédiaire | 27179 | Courbépine |
| 27056 | Bernay | 3-Zone intermédiaire | 27207 | Drucourt |
| 27056 | Bernay | 3-Zone intermédiaire | 27208 | Duranville |
| 27056 | Bernay | 3-Zone intermédiaire | 27222 | Épreville-en-Lieuvin |
| 27056 | Bernay | 3-Zone intermédiaire | 27237 | Le Favril |
| 27056 | Bernay | 3-Zone intermédiaire | 27239 | Ferrières-Saint-Hilaire |
| 27056 | Bernay | 3-Zone intermédiaire | 27248 | Folleville |
| 27056 | Bernay | 3-Zone intermédiaire | 27251 | Fontaine-l'Abbé |
| 27056 | Bernay | 3-Zone intermédiaire | 27252 | Fontaine-la-Louvet |
| 27056 | Bernay | 3-Zone intermédiaire | 27269 | Fresne-Cauverville |
| 27056 | Bernay | 3-Zone intermédiaire | 27286 | Giverville |
| 27056 | Bernay | 3-Zone intermédiaire | 27295 | Grand-Camp |
| 27056 | Bernay | 3-Zone intermédiaire | 27334 | Heudreville-en-Lieuvin |
| 27056 | Bernay | 3-Zone intermédiaire | 27381 | Malouy |
| 27056 | Bernay | 3-Zone intermédiaire | 27398 | Menneval |
| 27056 | Bernay | 3-Zone intermédiaire | 27418 | Morsan |
| 27056 | Bernay | 3-Zone intermédiaire | 27434 | Noards |
| 27056 | Bernay | 3-Zone intermédiaire | 27455 | Piencourt |
| 27056 | Bernay | 3-Zone intermédiaire | 27459 | Les Places |
| 27056 | Bernay | 3-Zone intermédiaire | 27460 | Plainville |
| 27056 | Bernay | 3-Zone intermédiaire | 27462 | Le Planquay |
| 27056 | Bernay | 3-Zone intermédiaire | 27463 | Plasnes |
| 27056 | Bernay | 3-Zone intermédiaire | 27512 | Saint-Aubin-de-Scellon |
| 27056 | Bernay | 3-Zone intermédiaire | 27516 | Saint-Aubin-le-Vertueux |
| 27056 | Bernay | 3-Zone intermédiaire | 27523 | Saint-Clair-d'Arcey |
| 27056 | Bernay | 3-Zone intermédiaire | 27557 | Saint-Léger-de-Rôtes |
| 27056 | Bernay | 3-Zone intermédiaire | 27569 | Saint-Martin-du-Tilleul |
| 27056 | Bernay | 3-Zone intermédiaire | 27600 | Saint-Quentin-des-Isles |
| 27056 | Bernay | 3-Zone intermédiaire | 27608 | Saint-Victor-de-Chrétienville |
| 27056 | Bernay | 3-Zone intermédiaire | 27613 | Saint-Vincent-du-Boulay |
| 27056 | Bernay | 3-Zone intermédiaire | 27627 | Le Theil-Nolent |
| 27056 | Bernay | 3-Zone intermédiaire | 27629 | Thiberville |
| 27056 | Bernay | 3-Zone intermédiaire | 27667 | Valailles |
| 27103 | Bourg-Achard | 1-Zone très sous dotée | 27039 | Barneville-sur-Seine |
| 27103 | Bourg-Achard | 1-Zone très sous dotée | 27085 | Flancourt-Crescy-en-Roumois |
| 27103 | Bourg-Achard | 1-Zone très sous dotée | 27091 | Bosgouet |
| 27103 | Bourg-Achard | 1-Zone très sous dotée | 27102 | Bouquetot |
| 27103 | Bourg-Achard | 1-Zone très sous dotée | 27103 | Bourg-Achard |
| 27103 | Bourg-Achard | 1-Zone très sous dotée | 27110 | Brestot |
| 27103 | Bourg-Achard | 1-Zone très sous dotée | 27133 | Caumont |
| 27103 | Bourg-Achard | 1-Zone très sous dotée | 27228 | Éturqueraye |
| 27103 | Bourg-Achard | 1-Zone très sous dotée | 27316 | Hauville |
| 27103 | Bourg-Achard | 1-Zone très sous dotée | 27317 | La Haye-Aubrée |
| 27103 | Bourg-Achard | 1-Zone très sous dotée | 27319 | La Haye-de-Routot |
| 27103 | Bourg-Achard | 1-Zone très sous dotée | 27340 | Honguemare-Guenouville |
| 27103 | Bourg-Achard | 1-Zone très sous dotée | 27349 | Illeville-sur-Montfort |
| 27103 | Bourg-Achard | 1-Zone très sous dotée | 27363 | Le Landin |

| | | | | |
|-------|--------------|------------------------|-------|----------------------------|
| 27103 | Bourg-Achard | 1-Zone très sous dotée | 27497 | Rougemontiers |
| 27103 | Bourg-Achard | 1-Zone très sous dotée | 27500 | Routot |
| 27103 | Bourg-Achard | 1-Zone très sous dotée | 27580 | Saint-Ouen-de-Thouberville |
| 27103 | Bourg-Achard | 1-Zone très sous dotée | 27657 | Touville |
| 27103 | Bourg-Achard | 1-Zone très sous dotée | 27661 | La Trinité-de-Thouberville |
| 27103 | Bourg-Achard | 1-Zone très sous dotée | 76020 | Anneville-Ambourville |
| 27103 | Bourg-Achard | 1-Zone très sous dotée | 76056 | Bardouville |
| 27103 | Bourg-Achard | 1-Zone très sous dotée | 76088 | Berville-sur-Seine |
| 27103 | Bourg-Achard | 1-Zone très sous dotée | 76131 | La Bouille |
| 27103 | Bourg-Achard | 1-Zone très sous dotée | 76419 | Mauny |
| 27103 | Bourg-Achard | 1-Zone très sous dotée | 76759 | Yville-sur-Seine |
| 27112 | Breteuil | 1-Zone très sous dotée | 27043 | Les Baux-de-Breteuil |
| 27112 | Breteuil | 1-Zone très sous dotée | 27054 | Bémécourt |
| 27112 | Breteuil | 1-Zone très sous dotée | 27112 | Breteuil |
| 27112 | Breteuil | 1-Zone très sous dotée | 27157 | Marbois |
| 27112 | Breteuil | 1-Zone très sous dotée | 27565 | Le Lesme |
| 27112 | Breteuil | 1-Zone très sous dotée | 27578 | Sainte-Marie-d'Attez |
| 27116 | Brionne | 2-Zone sous dotée | 27001 | Aclou |
| 27116 | Brionne | 2-Zone sous dotée | 27028 | Authou |
| 27116 | Brionne | 2-Zone sous dotée | 27052 | Le Bec-Hellouin |
| 27116 | Brionne | 2-Zone sous dotée | 27061 | Berthouville |
| 27116 | Brionne | 2-Zone sous dotée | 27074 | Bolsney |
| 27116 | Brionne | 2-Zone sous dotée | 27095 | Bosrobert |
| 27116 | Brionne | 2-Zone sous dotée | 27113 | Brétigny |
| 27116 | Brionne | 2-Zone sous dotée | 27116 | Brionne |
| 27116 | Brionne | 2-Zone sous dotée | 27125 | Calleville |
| 27116 | Brionne | 2-Zone sous dotée | 27209 | Écaquelon |
| 27116 | Brionne | 2-Zone sous dotée | 27266 | Franqueville |
| 27116 | Brionne | 2-Zone sous dotée | 27267 | Freneuse-sur-Risle |
| 27116 | Brionne | 2-Zone sous dotée | 27288 | Glos-sur-Risle |
| 27116 | Brionne | 2-Zone sous dotée | 27311 | Harcourt |
| 27116 | Brionne | 2-Zone sous dotée | 27318 | La Haye-de-Calleville |
| 27116 | Brionne | 2-Zone sous dotée | 27325 | Hecmanville |
| 27116 | Brionne | 2-Zone sous dotée | 27371 | Livet-sur-Authou |
| 27116 | Brionne | 2-Zone sous dotée | 27380 | Malleville-sur-le-Bec |
| 27116 | Brionne | 2-Zone sous dotée | 27413 | Montfort-sur-Risle |
| 27116 | Brionne | 2-Zone sous dotée | 27433 | Neuville-sur-Authou |
| 27116 | Brionne | 2-Zone sous dotée | 27441 | Notre-Dame-d'Épine |
| 27116 | Brionne | 2-Zone sous dotée | 27468 | Pont-Authou |
| 27116 | Brionne | 2-Zone sous dotée | 27520 | Saint-Benoît-des-Ombres |
| 27116 | Brionne | 2-Zone sous dotée | 27527 | Saint-Cyr-de-Salerne |
| 27116 | Brionne | 2-Zone sous dotée | 27536 | Saint-Éloi-de-Fourques |
| 27116 | Brionne | 2-Zone sous dotée | 27550 | Saint-Grégoire-du-Vivère |
| 27116 | Brionne | 2-Zone sous dotée | 27558 | Saint-Léger-du-Gennetey |
| 27116 | Brionne | 2-Zone sous dotée | 27584 | Saint-Paul-de-Fourques |
| 27116 | Brionne | 2-Zone sous dotée | 27586 | Saint-Philbert-sur-Boissey |
| 27116 | Brionne | 2-Zone sous dotée | 27592 | Saint-Pierre-de-Salerne |
| 27116 | Brionne | 2-Zone sous dotée | 27609 | Saint-Victor-d'Épine |
| 27116 | Brionne | 2-Zone sous dotée | 27630 | Thibouville |
| 27116 | Brionne | 2-Zone sous dotée | 27631 | Thierville |

| | | | | |
|-------|------------------|------------------------|-------|----------------------------|
| 27165 | Conches-en-Ouche | 1-Zone très sous dotée | 27023 | Aulnay-sur-Iton |
| 27165 | Conches-en-Ouche | 1-Zone très sous dotée | 27047 | Beaubray |
| 27165 | Conches-en-Ouche | 1-Zone très sous dotée | 27063 | Berville-la-Campagne |
| 27165 | Conches-en-Ouche | 1-Zone très sous dotée | 27082 | La Bonneville-sur-Iton |
| 27165 | Conches-en-Ouche | 1-Zone très sous dotée | 27120 | Burey |
| 27165 | Conches-en-Ouche | 1-Zone très sous dotée | 27132 | Caugé |
| 27165 | Conches-en-Ouche | 1-Zone très sous dotée | 27141 | Champ-Dolent |
| 27165 | Conches-en-Ouche | 1-Zone très sous dotée | 27162 | Collandres-Quincarnon |
| 27165 | Conches-en-Ouche | 1-Zone très sous dotée | 27165 | Conches-en-Ouche |
| 27165 | Conches-en-Ouche | 1-Zone très sous dotée | 27189 | La Croisille |
| 27165 | Conches-en-Ouche | 1-Zone très sous dotée | 27235 | Faverolles-la-Campagne |
| 27165 | Conches-en-Ouche | 1-Zone très sous dotée | 27238 | Ferrières-Haut-Clocher |
| 27165 | Conches-en-Ouche | 1-Zone très sous dotée | 27242 | Le Fidelaire |
| 27165 | Conches-en-Ouche | 1-Zone très sous dotée | 27268 | Le Fresne |
| 27165 | Conches-en-Ouche | 1-Zone très sous dotée | 27281 | Gaudreville-la-Rivière |
| 27165 | Conches-en-Ouche | 1-Zone très sous dotée | 27287 | Glisolles |
| 27165 | Conches-en-Ouche | 1-Zone très sous dotée | 27374 | Louversey |
| 27165 | Conches-en-Ouche | 1-Zone très sous dotée | 27402 | Le Mesnil-Hardray |
| 27165 | Conches-en-Ouche | 1-Zone très sous dotée | 27424 | Nagel-Séze-Mesnil |
| 27165 | Conches-en-Ouche | 1-Zone très sous dotée | 27436 | Nogent-le-Sec |
| 27165 | Conches-en-Ouche | 1-Zone très sous dotée | 27446 | Ormes |
| 27165 | Conches-en-Ouche | 1-Zone très sous dotée | 27447 | Orvaux |
| 27165 | Conches-en-Ouche | 1-Zone très sous dotée | 27472 | Portes |
| 27165 | Conches-en-Ouche | 1-Zone très sous dotée | 27535 | Saint-Élier |
| 27165 | Conches-en-Ouche | 1-Zone très sous dotée | 27568 | Sainte-Marthe |
| 27165 | Conches-en-Ouche | 1-Zone très sous dotée | 27618 | Sébécourt |
| 27165 | Conches-en-Ouche | 1-Zone très sous dotée | 27640 | Tilleul-Dame-Agnès |
| 27198 | Damville | 1-Zone très sous dotée | 27032 | Chambols |
| 27198 | Damville | 1-Zone très sous dotée | 27198 | Mesnils-sur-Iton |
| 27198 | Damville | 1-Zone très sous dotée | 27297 | Grandvilliers |
| 27198 | Damville | 1-Zone très sous dotée | 27416 | Buls-sur-Damville |
| 27198 | Damville | 1-Zone très sous dotée | 27491 | Roman |
| 27198 | Damville | 1-Zone très sous dotée | 27678 | Les Ventes |
| 27198 | Damville | 1-Zone très sous dotée | 27693 | Sylvains-Lès-Moullins |
| 27226 | Étrépagny | 1-Zone très sous dotée | 27153 | Chauvincourt-Provemont |
| 27226 | Étrépagny | 1-Zone très sous dotée | 27176 | Coudray |
| 27226 | Étrépagny | 1-Zone très sous dotée | 27204 | Doudeauville-en-Vexin |
| 27226 | Étrépagny | 1-Zone très sous dotée | 27226 | Étrépagny |
| 27226 | Étrépagny | 1-Zone très sous dotée | 27232 | Farceaux |
| 27226 | Étrépagny | 1-Zone très sous dotée | 27276 | Gamaches-en-Vexin |
| 27226 | Étrépagny | 1-Zone très sous dotée | 27310 | Hacqueville |
| 27226 | Étrépagny | 1-Zone très sous dotée | 27333 | Heudicourt |
| 27226 | Étrépagny | 1-Zone très sous dotée | 27372 | Longchamps |
| 27226 | Étrépagny | 1-Zone très sous dotée | 27417 | Morgny |
| 27226 | Étrépagny | 1-Zone très sous dotée | 27420 | Mouflaines |
| 27226 | Étrépagny | 1-Zone très sous dotée | 27430 | La Neuve-Grange |
| 27226 | Étrépagny | 1-Zone très sous dotée | 27437 | Nojeon-en-Vexin |
| 27226 | Étrépagny | 1-Zone très sous dotée | 27480 | Puchay |
| 27226 | Étrépagny | 1-Zone très sous dotée | 27490 | Richeville |
| 27226 | Étrépagny | 1-Zone très sous dotée | 27567 | Sainte-Marie-de-Vatimesnil |

| | | | | |
|-------|--------------------|------------------------|-------|----------------------------|
| 27226 | Étrépagny | 1-Zone très sous dotée | 27617 | Saussay-la-Campagne |
| 27226 | Étrépagny | 1-Zone très sous dotée | 27625 | Suzay |
| 27226 | Étrépagny | 1-Zone très sous dotée | 27632 | Le Thil |
| 27226 | Étrépagny | 1-Zone très sous dotée | 27633 | Les Thilliers-en-Vexin |
| 27226 | Étrépagny | 1-Zone très sous dotée | 27690 | Villers-en-Vexin |
| 27230 | Ézy-sur-Eure | 1-Zone très sous dotée | 27073 | Bois-le-Roi |
| 27230 | Ézy-sur-Eure | 1-Zone très sous dotée | 27078 | La Boissière |
| 27230 | Ézy-sur-Eure | 1-Zone très sous dotée | 27119 | Buell |
| 27230 | Ézy-sur-Eure | 1-Zone très sous dotée | 27183 | La Couture-Boussey |
| 27230 | Ézy-sur-Eure | 1-Zone très sous dotée | 27193 | Croth |
| 27230 | Ézy-sur-Eure | 1-Zone très sous dotée | 27220 | Épieds |
| 27230 | Ézy-sur-Eure | 1-Zone très sous dotée | 27230 | Ézy-sur-Eure |
| 27230 | Ézy-sur-Eure | 1-Zone très sous dotée | 27278 | Garennes-sur-Eure |
| 27230 | Ézy-sur-Eure | 1-Zone très sous dotée | 27309 | L'Habit |
| 27230 | Ézy-sur-Eure | 1-Zone très sous dotée | 27355 | Ivry-la-Bataille |
| 27230 | Ézy-sur-Eure | 1-Zone très sous dotée | 27391 | Marclilly-sur-Eure |
| 27230 | Ézy-sur-Eure | 1-Zone très sous dotée | 27419 | Mouettes |
| 27230 | Ézy-sur-Eure | 1-Zone très sous dotée | 27429 | Neuilly |
| 27230 | Ézy-sur-Eure | 1-Zone très sous dotée | 27696 | Villiers-en-Désoeuvre |
| 27246 | Fleury-sur-Andelle | 1-Zone très sous dotée | 27034 | Bacqueville |
| 27246 | Fleury-sur-Andelle | 1-Zone très sous dotée | 27048 | Beauficel-en-Lyons |
| 27246 | Fleury-sur-Andelle | 1-Zone très sous dotée | 27104 | Bourg-Beaudouin |
| 27246 | Fleury-sur-Andelle | 1-Zone très sous dotée | 27151 | Charleval |
| 27246 | Fleury-sur-Andelle | 1-Zone très sous dotée | 27245 | Fleury-la-Forêt |
| 27246 | Fleury-sur-Andelle | 1-Zone très sous dotée | 27246 | Fleury-sur-Andelle |
| 27246 | Fleury-sur-Andelle | 1-Zone très sous dotée | 27294 | Val d'Orger |
| 27246 | Fleury-sur-Andelle | 1-Zone très sous dotée | 27346 | Houville-en-Vexin |
| 27246 | Fleury-sur-Andelle | 1-Zone très sous dotée | 27370 | Lisors |
| 27246 | Fleury-sur-Andelle | 1-Zone très sous dotée | 27373 | Lorleau |
| 27246 | Fleury-sur-Andelle | 1-Zone très sous dotée | 27377 | Lyons-la-Forêt |
| 27246 | Fleury-sur-Andelle | 1-Zone très sous dotée | 27396 | Ménesqueville |
| 27246 | Fleury-sur-Andelle | 1-Zone très sous dotée | 27453 | Perriers-sur-Andelle |
| 27246 | Fleury-sur-Andelle | 1-Zone très sous dotée | 27487 | Radepont |
| 27246 | Fleury-sur-Andelle | 1-Zone très sous dotée | 27488 | Renneville |
| 27246 | Fleury-sur-Andelle | 1-Zone très sous dotée | 27496 | Rosay-sur-Lieure |
| 27246 | Fleury-sur-Andelle | 1-Zone très sous dotée | 27649 | Touffreville |
| 27246 | Fleury-sur-Andelle | 1-Zone très sous dotée | 27664 | Le Tronquay |
| 27246 | Fleury-sur-Andelle | 1-Zone très sous dotée | 27670 | Vandrimare |
| 27275 | Gaillon | 2-Zone sous dotée | 27005 | Ailly |
| 27275 | Gaillon | 2-Zone sous dotée | 27022 | Le Val d'Hazey |
| 27275 | Gaillon | 2-Zone sous dotée | 27025 | Authueil-Authouillet |
| 27275 | Gaillon | 2-Zone sous dotée | 27142 | Champenard |
| 27275 | Gaillon | 2-Zone sous dotée | 27180 | Courcelles-sur-Selne |
| 27275 | Gaillon | 2-Zone sous dotée | 27191 | Clef Vallée d'Eure |
| 27275 | Gaillon | 2-Zone sous dotée | 27249 | Fontaine-Bellenger |
| 27275 | Gaillon | 2-Zone sous dotée | 27275 | Gaillon |
| 27275 | Gaillon | 2-Zone sous dotée | 27473 | Port-Mort |
| 27275 | Gaillon | 2-Zone sous dotée | 27517 | Saint-Aubin-sur-Gaillon |
| 27275 | Gaillon | 2-Zone sous dotée | 27525 | Sainte-Colombe-près-Vernon |
| 27275 | Gaillon | 2-Zone sous dotée | 27553 | Saint-Julien-de-la-Liègue |

| | | | | |
|-------|-------------|------------------------|-------|-------------------------------|
| 27275 | Gaillon | 2-Zone sous dotée | 27589 | Saint-Pierre-de-Bailleul |
| 27275 | Gaillon | 2-Zone sous dotée | 27599 | Saint-Pierre-la-Garenne |
| 27275 | Gaillon | 2-Zone sous dotée | 27676 | Les Trois Lacs |
| 27275 | Gaillon | 2-Zone sous dotée | 27691 | Villers-sur-le-Roule |
| 27275 | Gaillon | 2-Zone sous dotée | 27694 | Villez-sous-Bailleul |
| 27284 | Gisors | 3-Zone intermédiaire | 27045 | Bazincourt-sur-Epte |
| 27284 | Gisors | 3-Zone intermédiaire | 27059 | Bernouville |
| 27284 | Gisors | 3-Zone intermédiaire | 27067 | Bézu-Saint-Éloi |
| 27284 | Gisors | 3-Zone intermédiaire | 27199 | Dangu |
| 27284 | Gisors | 3-Zone intermédiaire | 27284 | Gisors |
| 27284 | Gisors | 3-Zone intermédiaire | 27304 | Guerny |
| 27284 | Gisors | 3-Zone intermédiaire | 27324 | Hébécourt |
| 27284 | Gisors | 3-Zone intermédiaire | 27426 | Neaufles-Saint-Martin |
| 27284 | Gisors | 3-Zone intermédiaire | 27445 | Noyers |
| 27284 | Gisors | 3-Zone intermédiaire | 27533 | Saint-Denis-le-Ferment |
| 27284 | Gisors | 3-Zone intermédiaire | 27614 | Sancourt |
| 27284 | Gisors | 3-Zone intermédiaire | 27682 | Vesly |
| 27428 | Le Neubourg | 1-Zone très sous dotée | 27011 | Amfreville-Saint-Amand |
| 27428 | Le Neubourg | 1-Zone très sous dotée | 27055 | Bérengenville-la-Campagne |
| 27428 | Le Neubourg | 1-Zone très sous dotée | 27057 | Bernlerville |
| 27428 | Le Neubourg | 1-Zone très sous dotée | 27109 | Bray |
| 27428 | Le Neubourg | 1-Zone très sous dotée | 27135 | Cesseville |
| 27428 | Le Neubourg | 1-Zone très sous dotée | 27164 | Combon |
| 27428 | Le Neubourg | 1-Zone très sous dotée | 27185 | Crestot |
| 27428 | Le Neubourg | 1-Zone très sous dotée | 27187 | Criquebeuf-la-Campagne |
| 27428 | Le Neubourg | 1-Zone très sous dotée | 27192 | Crosville-la-Vieille |
| 27428 | Le Neubourg | 1-Zone très sous dotée | 27210 | Écardenville-la-Campagne |
| 27428 | Le Neubourg | 1-Zone très sous dotée | 27212 | Écauville |
| 27428 | Le Neubourg | 1-Zone très sous dotée | 27215 | Ecquetot |
| 27428 | Le Neubourg | 1-Zone très sous dotée | 27217 | Émanville |
| 27428 | Le Neubourg | 1-Zone très sous dotée | 27219 | Épégard |
| 27428 | Le Neubourg | 1-Zone très sous dotée | 27224 | Épreville-près-le-Neubourg |
| 27428 | Le Neubourg | 1-Zone très sous dotée | 27241 | Feuguerolles |
| 27428 | Le Neubourg | 1-Zone très sous dotée | 27298 | Graveron-Sémerville |
| 27428 | Le Neubourg | 1-Zone très sous dotée | 27302 | Le Bosc du Theil |
| 27428 | Le Neubourg | 1-Zone très sous dotée | 27327 | Hectomare |
| 27428 | Le Neubourg | 1-Zone très sous dotée | 27354 | Iville |
| 27428 | Le Neubourg | 1-Zone très sous dotée | 27389 | Marbeuf |
| 27428 | Le Neubourg | 1-Zone très sous dotée | 27428 | Le Neubourg |
| 27428 | Le Neubourg | 1-Zone très sous dotée | 27432 | La Neuville-du-Bosc |
| 27428 | Le Neubourg | 1-Zone très sous dotée | 27482 | La Pyle |
| 27428 | Le Neubourg | 1-Zone très sous dotée | 27486 | Quittebeuf |
| 27428 | Le Neubourg | 1-Zone très sous dotée | 27498 | Rouge-Perriers |
| 27428 | Le Neubourg | 1-Zone très sous dotée | 27511 | Saint-Aubin-d'Écrosville |
| 27428 | Le Neubourg | 1-Zone très sous dotée | 27524 | Sainte-Colombe-la-Commanderie |
| 27428 | Le Neubourg | 1-Zone très sous dotée | 27572 | Saint-Meslin-du-Bosc |
| 27428 | Le Neubourg | 1-Zone très sous dotée | 27576 | Sainte-Opportune-du-Bosc |
| 27428 | Le Neubourg | 1-Zone très sous dotée | 27641 | Le Tilleul-Lambert |
| 27428 | Le Neubourg | 1-Zone très sous dotée | 27650 | Tournedos-Bois-Hubert |
| 27428 | Le Neubourg | 1-Zone très sous dotée | 27658 | Le Tremblay-Omonville |

| | | | | |
|-------|---------------|------------------------|-------|--------------------------|
| 27428 | Le Neubourg | 1-Zone très sous dotée | 27663 | Le Troncq |
| 27428 | Le Neubourg | 1-Zone très sous dotée | 27692 | Villettes |
| 27428 | Le Neubourg | 1-Zone très sous dotée | 27695 | Villez-sur-le-Neubourg |
| 27428 | Le Neubourg | 1-Zone très sous dotée | 27698 | Vitot |
| 27448 | Pacy-sur-Eure | 3-Zone intermédiaire | 27004 | Algleville |
| 27448 | Pacy-sur-Eure | 3-Zone intermédiaire | 27076 | Boisset-les-Prévanches |
| 27448 | Pacy-sur-Eure | 3-Zone intermédiaire | 27081 | Boncourt |
| 27448 | Pacy-sur-Eure | 3-Zone intermédiaire | 27114 | Breuilpont |
| 27448 | Pacy-sur-Eure | 3-Zone intermédiaire | 27123 | Caillouet-Orgeville |
| 27448 | Pacy-sur-Eure | 3-Zone intermédiaire | 27136 | Chalignes |
| 27448 | Pacy-sur-Eure | 3-Zone intermédiaire | 27140 | Chambray |
| 27448 | Pacy-sur-Eure | 3-Zone intermédiaire | 27158 | Cierrey |
| 27448 | Pacy-sur-Eure | 3-Zone intermédiaire | 27171 | Le Cormier |
| 27448 | Pacy-sur-Eure | 3-Zone intermédiaire | 27190 | Croisy-sur-Eure |
| 27448 | Pacy-sur-Eure | 3-Zone intermédiaire | 27203 | Douains |
| 27448 | Pacy-sur-Eure | 3-Zone intermédiaire | 27231 | Falns |
| 27448 | Pacy-sur-Eure | 3-Zone intermédiaire | 27254 | Fontaine-sous-Jouy |
| 27448 | Pacy-sur-Eure | 3-Zone intermédiaire | 27273 | Gadencourt |
| 27448 | Pacy-sur-Eure | 3-Zone intermédiaire | 27312 | Hardencourt-Cocherel |
| 27448 | Pacy-sur-Eure | 3-Zone intermédiaire | 27326 | Hécourt |
| 27448 | Pacy-sur-Eure | 3-Zone intermédiaire | 27336 | La Heunière |
| 27448 | Pacy-sur-Eure | 3-Zone intermédiaire | 27358 | Jouy-sur-Eure |
| 27448 | Pacy-sur-Eure | 3-Zone intermédiaire | 27397 | Ménilles |
| 27448 | Pacy-sur-Eure | 3-Zone intermédiaire | 27400 | Merey |
| 27448 | Pacy-sur-Eure | 3-Zone intermédiaire | 27448 | Pacy-sur-Eure |
| 27448 | Pacy-sur-Eure | 3-Zone intermédiaire | 27465 | Le Plessis-Hébert |
| 27448 | Pacy-sur-Eure | 3-Zone intermédiaire | 27501 | Rouvray |
| 27448 | Pacy-sur-Eure | 3-Zone intermédiaire | 27674 | Vaux-sur-Eure |
| 27448 | Pacy-sur-Eure | 3-Zone intermédiaire | 27689 | Villegats |
| 27467 | Pont-Audemer | 1-Zone très sous dotée | 14077 | Blangy-le-Château |
| 27467 | Pont-Audemer | 1-Zone très sous dotée | 14085 | Bonneville-la-Louvet |
| 27467 | Pont-Audemer | 1-Zone très sous dotée | 14261 | Le Faulq |
| 27467 | Pont-Audemer | 1-Zone très sous dotée | 14293 | Fumichon |
| 27467 | Pont-Audemer | 1-Zone très sous dotée | 14460 | Moyaux |
| 27467 | Pont-Audemer | 1-Zone très sous dotée | 14504 | Le Pin |
| 27467 | Pont-Audemer | 1-Zone très sous dotée | 14528 | Quetteville |
| 27467 | Pont-Audemer | 1-Zone très sous dotée | 14555 | Saint-André-d'Hébertot |
| 27467 | Pont-Audemer | 1-Zone très sous dotée | 14563 | Saint-Benoît-d'Hébertot |
| 27467 | Pont-Audemer | 1-Zone très sous dotée | 14687 | Le Theil-en-Auge |
| 27467 | Pont-Audemer | 1-Zone très sous dotée | 27006 | Aizier |
| 27467 | Pont-Audemer | 1-Zone très sous dotée | 27018 | Apperville-Annebault |
| 27467 | Pont-Audemer | 1-Zone très sous dotée | 27021 | Asnières |
| 27467 | Pont-Audemer | 1-Zone très sous dotée | 27035 | Bailleul-la-Vallée |
| 27467 | Pont-Audemer | 1-Zone très sous dotée | 27064 | Berville-sur-Mer |
| 27467 | Pont-Audemer | 1-Zone très sous dotée | 27065 | Beuzeville |
| 27467 | Pont-Audemer | 1-Zone très sous dotée | 27071 | Le Bois-Hellain |
| 27467 | Pont-Audemer | 1-Zone très sous dotée | 27100 | Boulleville |
| 27467 | Pont-Audemer | 1-Zone très sous dotée | 27101 | Bouquelon |
| 27467 | Pont-Audemer | 1-Zone très sous dotée | 27107 | Bourneville-Sainte-Croix |
| 27467 | Pont-Audemer | 1-Zone très sous dotée | 27126 | Campigny |

| | | | | |
|-------|--------------|------------------------|-------|-------------------------------|
| 27467 | Pont-Audemer | 1-Zone très sous dotée | 27134 | Cauverville-en-Roumois |
| 27467 | Pont-Audemer | 1-Zone très sous dotée | 27146 | La Chapelle-Bayvel |
| 27467 | Pont-Audemer | 1-Zone très sous dotée | 27163 | Colletot |
| 27467 | Pont-Audemer | 1-Zone très sous dotée | 27167 | Condé-sur-Risle |
| 27467 | Pont-Audemer | 1-Zone très sous dotée | 27169 | Conteville |
| 27467 | Pont-Audemer | 1-Zone très sous dotée | 27170 | Cormeilles |
| 27467 | Pont-Audemer | 1-Zone très sous dotée | 27174 | Corneville-sur-Risle |
| 27467 | Pont-Audemer | 1-Zone très sous dotée | 27218 | Épaignes |
| 27467 | Pont-Audemer | 1-Zone très sous dotée | 27227 | Étréville |
| 27467 | Pont-Audemer | 1-Zone très sous dotée | 27258 | Fort-Moville |
| 27467 | Pont-Audemer | 1-Zone très sous dotée | 27260 | Foulbec |
| 27467 | Pont-Audemer | 1-Zone très sous dotée | 27263 | Fourmetot |
| 27467 | Pont-Audemer | 1-Zone très sous dotée | 27361 | La Lande-Saint-Léger |
| 27467 | Pont-Audemer | 1-Zone très sous dotée | 27367 | Lieurey |
| 27467 | Pont-Audemer | 1-Zone très sous dotée | 27385 | Manneville-sur-Risle |
| 27467 | Pont-Audemer | 1-Zone très sous dotée | 27388 | Marais-Vernier |
| 27467 | Pont-Audemer | 1-Zone très sous dotée | 27393 | Martainville |
| 27467 | Pont-Audemer | 1-Zone très sous dotée | 27415 | Morainville-Jouveaux |
| 27467 | Pont-Audemer | 1-Zone très sous dotée | 27435 | La Noë-Poulain |
| 27467 | Pont-Audemer | 1-Zone très sous dotée | 27467 | Pont-Audemer |
| 27467 | Pont-Audemer | 1-Zone très sous dotée | 27475 | La Poterie-Mathieu |
| 27467 | Pont-Audemer | 1-Zone très sous dotée | 27476 | Les Préaux |
| 27467 | Pont-Audemer | 1-Zone très sous dotée | 27485 | Quillebeuf-sur-Seine |
| 27467 | Pont-Audemer | 1-Zone très sous dotée | 27518 | Saint-Aubin-sur-Quillebeuf |
| 27467 | Pont-Audemer | 1-Zone très sous dotée | 27522 | Saint-Christophe-sur-Condé |
| 27467 | Pont-Audemer | 1-Zone très sous dotée | 27538 | Saint-Étienne-l'Allier |
| 27467 | Pont-Audemer | 1-Zone très sous dotée | 27541 | Saint-Georges-du-Mesnil |
| 27467 | Pont-Audemer | 1-Zone très sous dotée | 27542 | Saint-Georges-du-Vivère |
| 27467 | Pont-Audemer | 1-Zone très sous dotée | 27549 | Saint-Germain-Village |
| 27467 | Pont-Audemer | 1-Zone très sous dotée | 27551 | Saint-Jean-de-la-Léqueraye |
| 27467 | Pont-Audemer | 1-Zone très sous dotée | 27561 | Saint-Maclou |
| 27467 | Pont-Audemer | 1-Zone très sous dotée | 27563 | Saint-Mards-de-Blacarville |
| 27467 | Pont-Audemer | 1-Zone très sous dotée | 27571 | Saint-Martin-Saint-Firmin |
| 27467 | Pont-Audemer | 1-Zone très sous dotée | 27577 | Sainte-Opportune-la-Mare |
| 27467 | Pont-Audemer | 1-Zone très sous dotée | 27581 | Saint-Ouen-des-Champs |
| 27467 | Pont-Audemer | 1-Zone très sous dotée | 27587 | Saint-Philbert-sur-Risle |
| 27467 | Pont-Audemer | 1-Zone très sous dotée | 27591 | Saint-Pierre-de-Cormeilles |
| 27467 | Pont-Audemer | 1-Zone très sous dotée | 27594 | Saint-Pierre-des-Ifs |
| 27467 | Pont-Audemer | 1-Zone très sous dotée | 27601 | Saint-Samson-de-la-Roque |
| 27467 | Pont-Audemer | 1-Zone très sous dotée | 27603 | Saint-Siméon |
| 27467 | Pont-Audemer | 1-Zone très sous dotée | 27604 | Saint-Sulpice-de-Grimbouville |
| 27467 | Pont-Audemer | 1-Zone très sous dotée | 27605 | Saint-Sylvestre-de-Cormeilles |
| 27467 | Pont-Audemer | 1-Zone très sous dotée | 27606 | Saint-Symphorien |
| 27467 | Pont-Audemer | 1-Zone très sous dotée | 27607 | Saint-Thurien |
| 27467 | Pont-Audemer | 1-Zone très sous dotée | 27620 | Selles |
| 27467 | Pont-Audemer | 1-Zone très sous dotée | 27645 | Tocqueville |
| 27467 | Pont-Audemer | 1-Zone très sous dotée | 27646 | Le Torpt |
| 27467 | Pont-Audemer | 1-Zone très sous dotée | 27655 | Tourville-sur-Pont-Audemer |
| 27467 | Pont-Audemer | 1-Zone très sous dotée | 27656 | Toutainville |
| 27467 | Pont-Audemer | 1-Zone très sous dotée | 27662 | Triqueville |

| | | | | |
|-------|-----------------------|------------------------|-------|-----------------------------|
| 27467 | Pont-Audemer | 1-Zone très sous dotée | 27665 | Trouville-la-Haule |
| 27467 | Pont-Audemer | 1-Zone très sous dotée | 27669 | Valletot |
| 27467 | Pont-Audemer | 1-Zone très sous dotée | 27671 | Vannecrocq |
| 27467 | Pont-Audemer | 1-Zone très sous dotée | 27686 | Vieux-Port |
| 27469 | Pont-de-l'Arche | 3-Zone Intermédiaire | 27188 | Criquebeuf-sur-Seine |
| 27469 | Pont-de-l'Arche | 3-Zone intermédiaire | 27196 | Les Damps |
| 27469 | Pont-de-l'Arche | 3-Zone Intermédiaire | 27469 | Pont-de-l'Arche |
| 27493 | Romilly-sur-Andelle | 1-Zone très sous dotée | 27012 | Amfreville-les-Champs |
| 27493 | Romilly-sur-Andelle | 1-Zone très sous dotée | 27013 | Amfreville-sous-les-Monts |
| 27493 | Romilly-sur-Andelle | 1-Zone très sous dotée | 27205 | Douville-sur-Andelle |
| 27493 | Romilly-sur-Andelle | 1-Zone très sous dotée | 27247 | Filpou |
| 27493 | Romilly-sur-Andelle | 1-Zone très sous dotée | 27386 | Le Manoir |
| 27493 | Romilly-sur-Andelle | 1-Zone très sous dotée | 27458 | Pîtres |
| 27493 | Romilly-sur-Andelle | 1-Zone très sous dotée | 27470 | Pont-Saint-Pierre |
| 27493 | Romilly-sur-Andelle | 1-Zone très sous dotée | 27493 | Romilly-sur-Andelle |
| 27493 | Romilly-sur-Andelle | 1-Zone très sous dotée | 27673 | Vatteville |
| 27507 | Saint-André-de-l'Eure | 2-Zone sous dotée | 27027 | Les Authieux |
| 27507 | Saint-André-de-l'Eure | 2-Zone sous dotée | 27111 | Bretagnolles |
| 27507 | Saint-André-de-l'Eure | 2-Zone sous dotée | 27144 | Champigny-la-Futelaye |
| 27507 | Saint-André-de-l'Eure | 2-Zone sous dotée | 27154 | Chavigny-Bailleul |
| 27507 | Saint-André-de-l'Eure | 2-Zone sous dotée | 27177 | Coudres |
| 27507 | Saint-André-de-l'Eure | 2-Zone sous dotée | 27256 | La Forêt-du-Parc |
| 27507 | Saint-André-de-l'Eure | 2-Zone sous dotée | 27259 | Foucrainville |
| 27507 | Saint-André-de-l'Eure | 2-Zone sous dotée | 27271 | Fresney |
| 27507 | Saint-André-de-l'Eure | 2-Zone sous dotée | 27277 | La Baronnie |
| 27507 | Saint-André-de-l'Eure | 2-Zone sous dotée | 27360 | Jumelles |
| 27507 | Saint-André-de-l'Eure | 2-Zone sous dotée | 27368 | Lignerolles |
| 27507 | Saint-André-de-l'Eure | 2-Zone sous dotée | 27421 | Mousseaux-Neuville |
| 27507 | Saint-André-de-l'Eure | 2-Zone sous dotée | 27507 | Saint-André-de-l'Eure |
| 27507 | Saint-André-de-l'Eure | 2-Zone sous dotée | 27544 | Saint-Germain-de-Fresney |
| 27507 | Saint-André-de-l'Eure | 2-Zone sous dotée | 27555 | Saint-Laurent-des-Bois |
| 27507 | Saint-André-de-l'Eure | 2-Zone sous dotée | 27621 | Serez |
| 27679 | Verneuil-sur-Avre | 1-Zone très sous dotée | 27019 | Armentières-sur-Avre |
| 27679 | Verneuil-sur-Avre | 1-Zone très sous dotée | 27036 | Bâlines |
| 27679 | Verneuil-sur-Avre | 1-Zone très sous dotée | 27038 | Les Barils |
| 27679 | Verneuil-sur-Avre | 1-Zone très sous dotée | 27108 | Bourth |
| 27679 | Verneuil-sur-Avre | 1-Zone très sous dotée | 27155 | Chennebrun |
| 27679 | Verneuil-sur-Avre | 1-Zone très sous dotée | 27182 | Courteilles |
| 27679 | Verneuil-sur-Avre | 1-Zone très sous dotée | 27291 | Gournay-le-Guérin |
| 27679 | Verneuil-sur-Avre | 1-Zone très sous dotée | 27341 | L'Hosmes |
| 27679 | Verneuil-sur-Avre | 1-Zone très sous dotée | 27383 | Mandres |
| 27679 | Verneuil-sur-Avre | 1-Zone très sous dotée | 27457 | Piseux |
| 27679 | Verneuil-sur-Avre | 1-Zone très sous dotée | 27481 | Pullay |
| 27679 | Verneuil-sur-Avre | 1-Zone très sous dotée | 27521 | Saint-Christophe-sur-Avre |
| 27679 | Verneuil-sur-Avre | 1-Zone très sous dotée | 27610 | Saint-Victor-sur-Avre |
| 27679 | Verneuil-sur-Avre | 1-Zone très sous dotée | 27643 | Tillières-sur-Avre |
| 27679 | Verneuil-sur-Avre | 1-Zone très sous dotée | 27679 | Verneuil d'Avre et d'Iton |
| 27679 | Verneuil-sur-Avre | 1-Zone très sous dotée | 61299 | Moussonvilliers |
| 27679 | Verneuil-sur-Avre | 1-Zone très sous dotée | 61429 | Saint-Maurice-lès-Charencey |

ANNEXE 2

Identification des zones caractérisées par une offre insuffisante ou des difficultés d'accès et des zones dans lesquelles l'offre est particulièrement élevée concernant la profession de sage-femme en Normandie

Liste des communes de la région Normandie rattachées à un BV/CV dont la qualification relève d'une autre ARS

Cette liste est classée par département

(en italique : pré-classement sous réserve de la publication de l'arrêté par l'ARS d'attribution)

DEPARTEMENT DE L'ORNE (61)

| Région d'attribution du BV/CV | Code du BV/CV | Libellé du BV/CV | Qualification attribuée par l'arrêté régional | Code commune | Libellé commune |
|-------------------------------|---------------|-----------------------|---|--------------|----------------------------|
| Centre-Val de Loire | 28214 | La Loupe | 4-Zone très dotée | 61061 | Bretoncelles |
| Centre-Val de Loire | 28214 | La Loupe | 4-Zone très dotée | 61241 | La Madeleine-Bouvet |
| Centre-Val de Loire | 28214 | La Loupe | 4-Zone très dotée | 61274 | Les Menus |
| Centre-Val de Loire | 28214 | La Loupe | 4-Zone très dotée | 61300 | Moutiers-au-Perche |
| Centre-Val de Loire | 28214 | La Loupe | 4-Zone très dotée | 61323 | Le Pas-Saint-l'Homer |
| Centre-Val de Loire | 28280 | Nogent-le-Rotrou | 3-Zone intermédiaire | 61043 | Berd'huis |
| Centre-Val de Loire | 28280 | Nogent-le-Rotrou | 3-Zone intermédiaire | 61050 | Cour-Maugis sur Huisne |
| Centre-Val de Loire | 28280 | Nogent-le-Rotrou | 3-Zone intermédiaire | 61116 | Sablons sur Huisne |
| Centre-Val de Loire | 28280 | Nogent-le-Rotrou | 3-Zone intermédiaire | 61345 | Rémalard en Perche |
| Centre-Val de Loire | 28280 | Nogent-le-Rotrou | 3-Zone intermédiaire | 61395 | Saint-Germain-des-Grois |
| Centre-Val de Loire | 28280 | Nogent-le-Rotrou | 3-Zone intermédiaire | 61405 | Saint-Hilaire-sur-Erre |
| Centre-Val de Loire | 28280 | Nogent-le-Rotrou | 3-Zone intermédiaire | 61448 | Saint-Pierre-la-Bruyère |
| Centre-Val de Loire | 28280 | Nogent-le-Rotrou | 3-Zone intermédiaire | 61484 | Val-au-Perche |
| Centre-Val de Loire | 28280 | Nogent-le-Rotrou | 3-Zone intermédiaire | 61501 | Verrières |
| Pays de la Loire | 53003 | Ambrières-les-Vallées | <i>2-Zone sous dotée</i> | 61075 | Ceaucé |
| Pays de la Loire | 53185 | Pré-en-Pail | 1-Zone très sous dotée | 61074 | Carrouges |
| Pays de la Loire | 53185 | Pré-en-Pail | 1-Zone très sous dotée | 61080 | Chahains |
| Pays de la Loire | 53185 | Pré-en-Pail | 1-Zone très sous dotée | 61107 | Ciral |
| Pays de la Loire | 53185 | Pré-en-Pail | 1-Zone très sous dotée | 61182 | Gandelain |
| Pays de la Loire | 53185 | Pré-en-Pail | 1-Zone très sous dotée | 61213 | Lalacelle |
| Pays de la Loire | 53185 | Pré-en-Pail | 1-Zone très sous dotée | 61231 | Longuenoë |
| Pays de la Loire | 53185 | Pré-en-Pail | 1-Zone très sous dotée | 61357 | Rouperroux |
| Pays de la Loire | 53185 | Pré-en-Pail | 1-Zone très sous dotée | 61384 | Saint-Ellier-les-Bois |
| Pays de la Loire | 53185 | Pré-en-Pail | 1-Zone très sous dotée | 61424 | Saint-Martin-des-Landes |
| Pays de la Loire | 72132 | La Ferté-Bernard | <i>4-Zone très dotée</i> | 61041 | Bellou-le-Trichard |
| Pays de la Loire | 72132 | La Ferté-Bernard | <i>4-Zone très dotée</i> | 61079 | Ceton |
| Pays de la Loire | 72132 | La Ferté-Bernard | <i>4-Zone très dotée</i> | 61394 | Saint-Germain-de-la-Coudre |
| Pays de la Loire | 72180 | Mamers | 1-Zone très sous dotée | 61105 | Chemilli |

| | | | | | |
|------------------|-------|--------|------------------------|-------|-------------------------|
| Pays de la Loire | 72180 | Mamers | 1-Zone très sous dotée | 61207 | Igé |
| Pays de la Loire | 72180 | Mamers | 1-Zone très sous dotée | 61286 | Montgaudry |
| Pays de la Loire | 72180 | Mamers | 1-Zone très sous dotée | 61319 | Origny-le-Roux |
| Pays de la Loire | 72180 | Mamers | 1-Zone très sous dotée | 61327 | Pervençères |
| Pays de la Loire | 72180 | Mamers | 1-Zone très sous dotée | 61336 | Pouvrai |
| Pays de la Loire | 72180 | Mamers | 1-Zone très sous dotée | 61388 | Saint-Fulgent-des-Ormes |
| Pays de la Loire | 72180 | Mamers | 1-Zone très sous dotée | 61476 | Suré |

DEPARTEMENT DE LA MANCHE (50)

| Région d'attribution du BVCV | Code du BV/CV | Libellé du BV/CV | Qualification attribuée par l'arrêté régional | Code commune | Libellé commune |
|------------------------------|---------------|--------------------|---|--------------|--------------------------|
| Bretagne | 35004 | Val-Couesnon | 2-Zone sous dotée | 50443 | Sacey |
| Bretagne | 35162 | Louvigné-du-Désert | 1-Zone très sous dotée | 50452 | Saint-Brice-de-Landelles |

DEPARTEMENT DE LA SEINE-MARITIME (76)

| Région d'attribution du BVCV | Code du BV/CV | Libellé du BV/CV | Qualification attribuée par l'arrêté régional | Code commune | Libellé commune |
|------------------------------|---------------|------------------|---|--------------|---------------------------|
| Hauts-de-France | 60245 | Formerie | 2-Zone sous dotée | 76186 | Conteville |
| Hauts-de-France | 60245 | Formerie | 2-Zone sous dotée | 76199 | Criquiers |
| Hauts-de-France | 60245 | Formerie | 2-Zone sous dotée | 76218 | Doudeauville |
| Hauts-de-France | 60245 | Formerie | 2-Zone sous dotée | 76332 | Grumesnil |
| Hauts-de-France | 60245 | Formerie | 2-Zone sous dotée | 76343 | Haucourt |
| Hauts-de-France | 60245 | Formerie | 2-Zone sous dotée | 76623 | Saint-Michel-d'Halescourt |
| Hauts-de-France | 80373 | Gamaches | 2-Zone sous dotée | 76059 | Bazinval |
| Hauts-de-France | 80373 | Gamaches | 2-Zone sous dotée | 76320 | Grandcourt |
| Hauts-de-France | 80373 | Gamaches | 2-Zone sous dotée | 76333 | Guerville |
| Hauts-de-France | 80373 | Gamaches | 2-Zone sous dotée | 76394 | Longroy |
| Hauts-de-France | 80373 | Gamaches | 2-Zone sous dotée | 76422 | Melleville |
| Hauts-de-France | 80373 | Gamaches | 2-Zone sous dotée | 76438 | Millebosc |
| Hauts-de-France | 80373 | Gamaches | 2-Zone sous dotée | 76745 | Villy-sur-Yères |

DEPARTEMENT DE L'EURE (27)

| Région d'attribution du BVCV | Code du BV/CV | Libellé du BV/CV | Qualification attribuée par l'arrêté régional | Code commune | Libellé commune |
|------------------------------|---------------|---|---|--------------|-----------------|
| Centre-Val de Loire | 28348 | Saint-Lubin-des-Joncherets - Nonancourt | 2-Zone sous dotée | 27002 | Acon |

| | | | | | |
|---------------------|-------|---|----------------------|-------|----------------------------|
| Centre-Val de Loire | 28348 | Saint-Lubin-des-Joncherets - Nonancourt | 2-Zone sous dotée | 27115 | Breux-sur-Avre |
| Centre-Val de Loire | 28348 | Saint-Lubin-des-Joncherets - Nonancourt | 2-Zone sous dotée | 27181 | Courdemanche |
| Centre-Val de Loire | 28348 | Saint-Lubin-des-Joncherets - Nonancourt | 2-Zone sous dotée | 27206 | Droisy |
| Centre-Val de Loire | 28348 | Saint-Lubin-des-Joncherets - Nonancourt | 2-Zone sous dotée | 27350 | Illiers-l'Évêque |
| Centre-Val de Loire | 28348 | Saint-Lubin-des-Joncherets - Nonancourt | 2-Zone sous dotée | 27378 | La Madeleine-de-Nonancourt |
| Centre-Val de Loire | 28348 | Saint-Lubin-des-Joncherets - Nonancourt | 2-Zone sous dotée | 27390 | Marcilly-la-Campagne |
| Centre-Val de Loire | 28348 | Saint-Lubin-des-Joncherets - Nonancourt | 2-Zone sous dotée | 27411 | Moisville |
| Centre-Val de Loire | 28348 | Saint-Lubin-des-Joncherets - Nonancourt | 2-Zone sous dotée | 27438 | Nonancourt |
| Centre-Val de Loire | 28348 | Saint-Lubin-des-Joncherets - Nonancourt | 2-Zone sous dotée | 27548 | Saint-Germain-sur-Avre |
| Ile-de-France | 95355 | Magny-en-Vexin | 3-Zone intermédiaire | 27026 | Authernes |
| Ile-de-France | 95355 | Magny-en-Vexin | 3-Zone intermédiaire | 27152 | Château-sur-Epte |

ANNEXE 3

Identification des zones caractérisées par une offre insuffisante ou des difficultés d'accès et des zones dans lesquelles l'offre est particulièrement élevée concernant la profession de sage-femme en Normandie

Liste des communes appartenant à une autre région mais rattachées à un BV/CV relevant d'une qualification par l'ARS Normandie

| Région admin de la commune | Dépt admin de la commune | Code commune | Libellé commune | Code BV/CV | BV/CV | Qualification attribuée par l'arrêté régional |
|----------------------------|--------------------------|--------------|-----------------------|------------|--------------|---|
| Centre-Val de Loire | Eure-et-Loir | 28007 | Anet | 27230 | Ézy-sur-Eure | 1-Zone très sous dotée |
| Centre-Val de Loire | Eure-et-Loir | 28050 | Boncourt | 27230 | Ézy-sur-Eure | 1-Zone très sous dotée |
| Centre-Val de Loire | Eure-et-Loir | 28096 | La Chaussée-d'Ivry | 27230 | Ézy-sur-Eure | 1-Zone très sous dotée |
| Centre-Val de Loire | Eure-et-Loir | 28180 | Gilles | 27230 | Ézy-sur-Eure | 1-Zone très sous dotée |
| Centre-Val de Loire | Eure-et-Loir | 28187 | Gualville | 27230 | Ézy-sur-Eure | 1-Zone très sous dotée |
| Centre-Val de Loire | Eure-et-Loir | 28247 | Le Mesnil-Simon | 27230 | Ézy-sur-Eure | 1-Zone très sous dotée |
| Centre-Val de Loire | Eure-et-Loir | 28293 | Oulins | 27230 | Ézy-sur-Eure | 1-Zone très sous dotée |
| Centre-Val de Loire | Eure-et-Loir | 28321 | Rouvres | 27230 | Ézy-sur-Eure | 1-Zone très sous dotée |
| Centre-Val de Loire | Eure-et-Loir | 28355 | Saint-Ouen-Marchefroy | 27230 | Ézy-sur-Eure | 1-Zone très sous dotée |
| Centre-Val de Loire | Eure-et-Loir | 28371 | Saussay | 27230 | Ézy-sur-Eure | 1-Zone très sous dotée |
| Centre-Val de Loire | Eure-et-Loir | 28377 | Sorel-Moussel | 27230 | Ézy-sur-Eure | 1-Zone très sous dotée |
| Ile-de-France | Yvelines | 78107 | Bréval | 27230 | Ézy-sur-Eure | 1-Zone très sous dotée |
| Ile-de-France | Yvelines | 78237 | Flins-Neuve-Église | 27230 | Ézy-sur-Eure | 1-Zone très sous dotée |
| Ile-de-France | Yvelines | 78346 | Longnes | 27230 | Ézy-sur-Eure | 1-Zone très sous dotée |
| Ile-de-France | Yvelines | 78413 | Mondreville | 27230 | Ézy-sur-Eure | 1-Zone très sous dotée |
| Ile-de-France | Yvelines | 78417 | Montchauvet | 27230 | Ézy-sur-Eure | 1-Zone très sous dotée |
| Ile-de-France | Yvelines | 78444 | Neauphlette | 27230 | Ézy-sur-Eure | 1-Zone très sous dotée |
| Ile-de-France | Yvelines | 78559 | Saint-Illiers-le-Bois | 27230 | Ézy-sur-Eure | 1-Zone très sous dotée |
| Ile-de-France | Yvelines | 78618 | Tilly | 27230 | Ézy-sur-Eure | 1-Zone très sous dotée |
| Hauts-de-France | Oise | 60095 | Boury-en-Vexin | 27284 | Gisors | 3-Zone intermédiaire |

| | | | | | | |
|---------------------|--------------|-------|-----------------------|-------|-------------------|------------------------|
| Hauts-de-France | Oise | 60097 | Boutencourt | 27284 | Gisors | 3-Zone intermédiaire |
| Hauts-de-France | Oise | 60140 | Chambors | 27284 | Gisors | 3-Zone intermédiaire |
| Hauts-de-France | Oise | 60169 | Courcelles-lès-Gisors | 27284 | Gisors | 3-Zone intermédiaire |
| Hauts-de-France | Oise | 60208 | Énencourt-Léage | 27284 | Gisors | 3-Zone intermédiaire |
| Hauts-de-France | Oise | 60211 | Éragny-sur-Epte | 27284 | Gisors | 3-Zone intermédiaire |
| Hauts-de-France | Oise | 60235 | Flavacourt | 27284 | Gisors | 3-Zone intermédiaire |
| Hauts-de-France | Oise | 60331 | Labosse | 27284 | Gisors | 3-Zone intermédiaire |
| Hauts-de-France | Oise | 60343 | Lalande-en-Son | 27284 | Gisors | 3-Zone intermédiaire |
| Hauts-de-France | Oise | 60344 | Lalandelle | 27284 | Gisors | 3-Zone intermédiaire |
| Hauts-de-France | Oise | 60352 | Lattainville | 27284 | Gisors | 3-Zone intermédiaire |
| Hauts-de-France | Oise | 60510 | Porcheux | 27284 | Gisors | 3-Zone intermédiaire |
| Hauts-de-France | Oise | 60616 | Sérifontaine | 27284 | Gisors | 3-Zone intermédiaire |
| Hauts-de-France | Oise | 60644 | Trie-Château | 27284 | Gisors | 3-Zone intermédiaire |
| Hauts-de-France | Oise | 60645 | Trie-la-Ville | 27284 | Gisors | 3-Zone intermédiaire |
| Hauts-de-France | Oise | 60659 | Vaudancourt | 27284 | Gisors | 3-Zone intermédiaire |
| Hauts-de-France | Oise | 60660 | Le Vaumain | 27284 | Gisors | 3-Zone intermédiaire |
| Hauts-de-France | Oise | 60690 | Villers-sur-Trie | 27284 | Gisors | 3-Zone intermédiaire |
| Ile-de-France | Yvelines | 78188 | Cravent | 27448 | Pacy-sur-Eure | 3-Zone intermédiaire |
| Centre-Val de Loire | Eure-et-Loir | 28030 | Beauche | 27679 | Verneuil-sur-Avre | 1-Zone très sous dotée |
| Centre-Val de Loire | Eure-et-Loir | 28037 | Bérou-la-Mulotière | 27679 | Verneuil-sur-Avre | 1-Zone très sous dotée |
| Centre-Val de Loire | Eure-et-Loir | 28046 | Boissy-lès-Perche | 27679 | Verneuil-sur-Avre | 1-Zone très sous dotée |
| Centre-Val de Loire | Eure-et-Loir | 28059 | Brezolles | 27679 | Verneuil-sur-Avre | 1-Zone très sous dotée |
| Centre-Val de Loire | Eure-et-Loir | 28077 | La Chapelle-Fortin | 27679 | Verneuil-sur-Avre | 1-Zone très sous dotée |
| Centre-Val de Loire | Eure-et-Loir | 28090 | Les Châtelets | 27679 | Verneuil-sur-Avre | 1-Zone très sous dotée |
| Centre-Val de Loire | Eure-et-Loir | 28120 | Crucey-Villages | 27679 | Verneuil-sur-Avre | 1-Zone très sous dotée |

| | | | | | | |
|---------------------|-----------------|-------|-------------------------------|-------|--------------------|------------------------|
| Centre-Val de Loire | Eure-et-Loir | 28149 | La Ferté-Vidame | 27679 | Verneuil-sur-Avre | 1-Zone très sous dotée |
| Centre-Val de Loire | Eure-et-Loir | 28151 | Fessanvilliers-Mattanvilliers | 27679 | Verneuil-sur-Avre | 1-Zone très sous dotée |
| Centre-Val de Loire | Eure-et-Loir | 28202 | Lamblore | 27679 | Verneuil-sur-Avre | 1-Zone très sous dotée |
| Centre-Val de Loire | Eure-et-Loir | 28217 | Louvilliers-lès-Perche | 27679 | Verneuil-sur-Avre | 1-Zone très sous dotée |
| Centre-Val de Loire | Eure-et-Loir | 28226 | Maillebols | 27679 | Verneuil-sur-Avre | 1-Zone très sous dotée |
| Centre-Val de Loire | Eure-et-Loir | 28231 | La Mancellière | 27679 | Verneuil-sur-Avre | 1-Zone très sous dotée |
| Centre-Val de Loire | Eure-et-Loir | 28263 | Montigny-sur-Avre | 27679 | Verneuil-sur-Avre | 1-Zone très sous dotée |
| Centre-Val de Loire | Eure-et-Loir | 28271 | Morvilliers | 27679 | Verneuil-sur-Avre | 1-Zone très sous dotée |
| Centre-Val de Loire | Eure-et-Loir | 28310 | La Puisaye | 27679 | Verneuil-sur-Avre | 1-Zone très sous dotée |
| Centre-Val de Loire | Eure-et-Loir | 28314 | Les Ressuintes | 27679 | Verneuil-sur-Avre | 1-Zone très sous dotée |
| Centre-Val de Loire | Eure-et-Loir | 28315 | Revercourt | 27679 | Verneuil-sur-Avre | 1-Zone très sous dotée |
| Centre-Val de Loire | Eure-et-Loir | 28316 | Rohaire | 27679 | Verneuil-sur-Avre | 1-Zone très sous dotée |
| Centre-Val de Loire | Eure-et-Loir | 28322 | Rueil-la-Gadellière | 27679 | Verneuil-sur-Avre | 1-Zone très sous dotée |
| Centre-Val de Loire | Eure-et-Loir | 28346 | Saint-Lubin-de-Cravant | 27679 | Verneuil-sur-Avre | 1-Zone très sous dotée |
| Bretagne | Ille-et-Vilaine | 35222 | Pleine-Fougères | 50410 | Pontorson | 3-Zone intermédiaire |
| Bretagne | Ille-et-Vilaine | 35247 | Roz-sur-Couesnon | 50410 | Pontorson | 3-Zone intermédiaire |
| Bretagne | Ille-et-Vilaine | 35248 | Sains | 50410 | Pontorson | 3-Zone intermédiaire |
| Bretagne | Ille-et-Vilaine | 35270 | Saint-Georges-de-Gréhaigne | 50410 | Pontorson | 3-Zone intermédiaire |
| Bretagne | Ille-et-Vilaine | 35329 | Sougéal | 50410 | Pontorson | 3-Zone intermédiaire |
| Bretagne | Ille-et-Vilaine | 35339 | Trans-la-Forêt | 50410 | Pontorson | 3-Zone intermédiaire |
| Bretagne | Ille-et-Vilaine | 35354 | Vieux-Viel | 50410 | Pontorson | 3-Zone intermédiaire |
| Bretagne | Ille-et-Vilaine | 35111 | Le Ferré | 50487 | Saint-James | 3-Zone intermédiaire |
| Bretagne | Ille-et-Vilaine | 35230 | Poilly | 50487 | Saint-James | 3-Zone intermédiaire |
| Bretagne | Ille-et-Vilaine | 35271 | Saint-Georges-de-Reintembault | 50487 | Saint-James | 3-Zone intermédiaire |
| Pays de la Loire | Sarthe | 72037 | Blèves | 61293 | Mortagne-au-Perche | 1-Zone très sous dotée |
| Pays de la Loire | Mayenne | 53142 | Madré | 61483 | Bagnoles-de-l'Orne | 1-Zone très sous dotée |
| Pays de la Loire | Mayenne | 53263 | Thuboeuf | 61483 | Bagnoles-de-l'Orne | 1-Zone très sous dotée |
| Hauts-de-France | Oise | 60219 | Escles-Saint-Pierre | 76035 | Aumale | 2-Zone sous dotée |

| | | | | | | |
|-----------------|-------|-------|-----------------------------|-------|--------|-------------------|
| Hauts-de-France | Oise | 60248 | Fouilloy | 76035 | Aumale | 2-Zone sous dotée |
| Hauts-de-France | Oise | 60280 | Gourchelles | 76035 | Aumale | 2-Zone sous dotée |
| Hauts-de-France | Oise | 60521 | Quincampoix-Fleuzy | 76035 | Aumale | 2-Zone sous dotée |
| Hauts-de-France | Oise | 60545 | Romescamps | 76035 | Aumale | 2-Zone sous dotée |
| Hauts-de-France | Oise | 60602 | Saint-Valery | 76035 | Aumale | 2-Zone sous dotée |
| Hauts-de-France | Somme | 80026 | Arguel | 76035 | Aumale | 2-Zone sous dotée |
| Hauts-de-France | Somme | 80061 | Beaucamps-le-Jeune | 76035 | Aumale | 2-Zone sous dotée |
| Hauts-de-France | Somme | 80062 | Beaucamps-le-Vieux | 76035 | Aumale | 2-Zone sous dotée |
| Hauts-de-France | Somme | 80143 | Brocourt | 76035 | Aumale | 2-Zone sous dotée |
| Hauts-de-France | Somme | 80259 | Dromesnil | 76035 | Aumale | 2-Zone sous dotée |
| Hauts-de-France | Somme | 80340 | Fourcigny | 76035 | Aumale | 2-Zone sous dotée |
| Hauts-de-France | Somme | 80355 | Fresneville | 76035 | Aumale | 2-Zone sous dotée |
| Hauts-de-France | Somme | 80375 | Gauville | 76035 | Aumale | 2-Zone sous dotée |
| Hauts-de-France | Somme | 80456 | Lafresguilmont-Saint-Martin | 76035 | Aumale | 2-Zone sous dotée |
| Hauts-de-France | Somme | 80479 | Lignières-Châtelain | 76035 | Aumale | 2-Zone sous dotée |
| Hauts-de-France | Somme | 80484 | Liomer | 76035 | Aumale | 2-Zone sous dotée |
| Hauts-de-France | Somme | 80515 | Marlers | 76035 | Aumale | 2-Zone sous dotée |
| Hauts-de-France | Somme | 80522 | Le Mazis | 76035 | Aumale | 2-Zone sous dotée |
| Hauts-de-France | Somme | 80573 | Morvillers-Saint-Saturnin | 76035 | Aumale | 2-Zone sous dotée |
| Hauts-de-France | Somme | 80592 | Neuille-Coppegeule | 76035 | Aumale | 2-Zone sous dotée |
| Hauts-de-France | Somme | 80604 | Offignies | 76035 | Aumale | 2-Zone sous dotée |
| Hauts-de-France | Somme | 80651 | Le Quesne | 76035 | Aumale | 2-Zone sous dotée |
| Hauts-de-France | Somme | 80699 | Saint-Aubin-Rivière | 76035 | Aumale | 2-Zone sous dotée |
| Hauts-de-France | Somme | 80703 | Saint-Germain-sur-Bresle | 76035 | Aumale | 2-Zone sous dotée |
| Hauts-de-France | Somme | 80800 | Villers-Campsart | 76035 | Aumale | 2-Zone sous dotée |

| | | | | | | |
|-----------------|-------|-------|--|-------|-------------------|------------------------|
| Hauts-de-France | Somme | 80120 | Bouillancourt-en-Séry | 76101 | Blangy-sur-Bresle | 2-Zone sous dotée |
| Hauts-de-France | Somme | 80126 | Bouttencourt | 76101 | Blangy-sur-Bresle | 2-Zone sous dotée |
| Hauts-de-France | Somme | 80343 | Framicourt | 76101 | Blangy-sur-Bresle | 2-Zone sous dotée |
| Hauts-de-France | Somme | 80586 | Nesle-l'Hôpital | 76101 | Blangy-sur-Bresle | 2-Zone sous dotée |
| Hauts-de-France | Somme | 80587 | Neslette | 76101 | Blangy-sur-Bresle | 2-Zone sous dotée |
| Hauts-de-France | Somme | 80707 | Saint-Léger-sur-Bresle | 76101 | Blangy-sur-Bresle | 2-Zone sous dotée |
| Hauts-de-France | Somme | 80767 | Le Translay | 76101 | Blangy-sur-Bresle | 2-Zone sous dotée |
| Hauts-de-France | Somme | 80018 | Allenay | 76255 | Eu | 3-Zone intermédiaire |
| Hauts-de-France | Somme | 80039 | Ault | 76255 | Eu | 3-Zone intermédiaire |
| Hauts-de-France | Somme | 80063 | Beauchamps | 76255 | Eu | 3-Zone intermédiaire |
| Hauts-de-France | Somme | 80096 | Béthencourt-sur-Mer | 76255 | Eu | 3-Zone intermédiaire |
| Hauts-de-France | Somme | 80127 | Bouvaincourt-sur-Bresle | 76255 | Eu | 3-Zone intermédiaire |
| Hauts-de-France | Somme | 80364 | Friaucourt | 76255 | Eu | 3-Zone intermédiaire |
| Hauts-de-France | Somme | 80533 | Mers-les-Bains | 76255 | Eu | 3-Zone intermédiaire |
| Hauts-de-France | Somme | 80613 | Oust-Marest | 76255 | Eu | 3-Zone intermédiaire |
| Hauts-de-France | Somme | 80714 | Saint-Quentin-la-Motte-Croix-au-Bailly | 76255 | Eu | 3-Zone intermédiaire |
| Hauts-de-France | Somme | 80770 | Tully | 76255 | Eu | 3-Zone intermédiaire |
| Hauts-de-France | Oise | 60049 | Bazancourt | 76312 | Gournay-en-Bray | 1-Zone très sous dotée |
| Hauts-de-France | Oise | 60073 | Blacourt | 76312 | Gournay-en-Bray | 1-Zone très sous dotée |
| Hauts-de-France | Oise | 60114 | Bulcourt | 76312 | Gournay-en-Bray | 1-Zone très sous dotée |
| Hauts-de-France | Oise | 60164 | Le Coudray-Saint-Germer | 76312 | Gournay-en-Bray | 1-Zone très sous dotée |
| Hauts-de-France | Oise | 60180 | Crillon | 76312 | Gournay-en-Bray | 1-Zone très sous dotée |
| Hauts-de-France | Oise | 60187 | Culgy-en-Bray | 76312 | Gournay-en-Bray | 1-Zone très sous dotée |
| Hauts-de-France | Oise | 60214 | Ernemont-Boutavent | 76312 | Gournay-en-Bray | 1-Zone très sous dotée |

| | | | | | | |
|-----------------|------|-------|--------------------------|-------|-----------------|------------------------|
| Hauts-de-France | Oise | 60217 | Escames | 76312 | Gournay-en-Bray | 1-Zone très sous dotée |
| Hauts-de-France | Oise | 60220 | Espaubourg | 76312 | Gournay-en-Bray | 1-Zone très sous dotée |
| Hauts-de-France | Oise | 60244 | Fontenay-Torcy | 76312 | Gournay-en-Bray | 1-Zone très sous dotée |
| Hauts-de-France | Oise | 60271 | Gerberoy | 76312 | Gournay-en-Bray | 1-Zone très sous dotée |
| Hauts-de-France | Oise | 60275 | Glatigny | 76312 | Gournay-en-Bray | 1-Zone très sous dotée |
| Hauts-de-France | Oise | 60288 | Grémévillers | 76312 | Gournay-en-Bray | 1-Zone très sous dotée |
| Hauts-de-France | Oise | 60296 | Hannaches | 76312 | Gournay-en-Bray | 1-Zone très sous dotée |
| Hauts-de-France | Oise | 60298 | Hanvoile | 76312 | Gournay-en-Bray | 1-Zone très sous dotée |
| Hauts-de-France | Oise | 60301 | Haucourt | 76312 | Gournay-en-Bray | 1-Zone très sous dotée |
| Hauts-de-France | Oise | 60306 | Hécourt | 76312 | Gournay-en-Bray | 1-Zone très sous dotée |
| Hauts-de-France | Oise | 60312 | Héricourt-sur-Thérain | 76312 | Gournay-en-Bray | 1-Zone très sous dotée |
| Hauts-de-France | Oise | 60315 | Hodenc-en-Bray | 76312 | Gournay-en-Bray | 1-Zone très sous dotée |
| Hauts-de-France | Oise | 60335 | Lachapelle-sous-Gerberoy | 76312 | Gournay-en-Bray | 1-Zone très sous dotée |
| Hauts-de-France | Oise | 60371 | Loueuse | 76312 | Gournay-en-Bray | 1-Zone très sous dotée |
| Hauts-de-France | Oise | 60388 | Martincourt | 76312 | Gournay-en-Bray | 1-Zone très sous dotée |
| Hauts-de-France | Oise | 60435 | Morvillers | 76312 | Gournay-en-Bray | 1-Zone très sous dotée |
| Hauts-de-France | Oise | 60476 | Omécourt | 76312 | Gournay-en-Bray | 1-Zone très sous dotée |
| Hauts-de-France | Oise | 60516 | Pulseux-en-Bray | 76312 | Gournay-en-Bray | 1-Zone très sous dotée |
| Hauts-de-France | Oise | 60571 | Saint-Deniscourt | 76312 | Gournay-en-Bray | 1-Zone très sous dotée |
| Hauts-de-France | Oise | 60577 | Saint-Germer-de-Fly | 76312 | Gournay-en-Bray | 1-Zone très sous dotée |
| Hauts-de-France | Oise | 60592 | Saint-Pierre-es-Champs | 76312 | Gournay-en-Bray | 1-Zone très sous dotée |
| Hauts-de-France | Oise | 60594 | Saint-Quentin-des-Prés | 76312 | Gournay-en-Bray | 1-Zone très sous dotée |
| Hauts-de-France | Oise | 60611 | Senantes | 76312 | Gournay-en-Bray | 1-Zone très sous dotée |
| Hauts-de-France | Oise | 60623 | Songeons | 76312 | Gournay-en-Bray | 1-Zone très sous dotée |
| Hauts-de-France | Oise | 60624 | Sully | 76312 | Gournay-en-Bray | 1-Zone très sous dotée |

| | | | | | | |
|-----------------|------|-------|-------------------|-------|-----------------|------------------------|
| Hauts-de-France | Oise | 60626 | Talmon tiers | 76312 | Gournay-en-Bray | 1-Zone très sous dotée |
| Hauts-de-France | Oise | 60677 | Villemb ray | 76312 | Gournay-en-Bray | 1-Zone très sous dotée |
| Hauts-de-France | Oise | 60687 | Villers-sur-Auchy | 76312 | Gournay-en-Bray | 1-Zone très sous dotée |
| Hauts-de-France | Oise | 60697 | Vrocourt | 76312 | Gournay-en-Bray | 1-Zone très sous dotée |
| Hauts-de-France | Oise | 60699 | Wambez | 76312 | Gournay-en-Bray | 1-Zone très sous dotée |

ZONAGE SAGES-FEMMES 2020

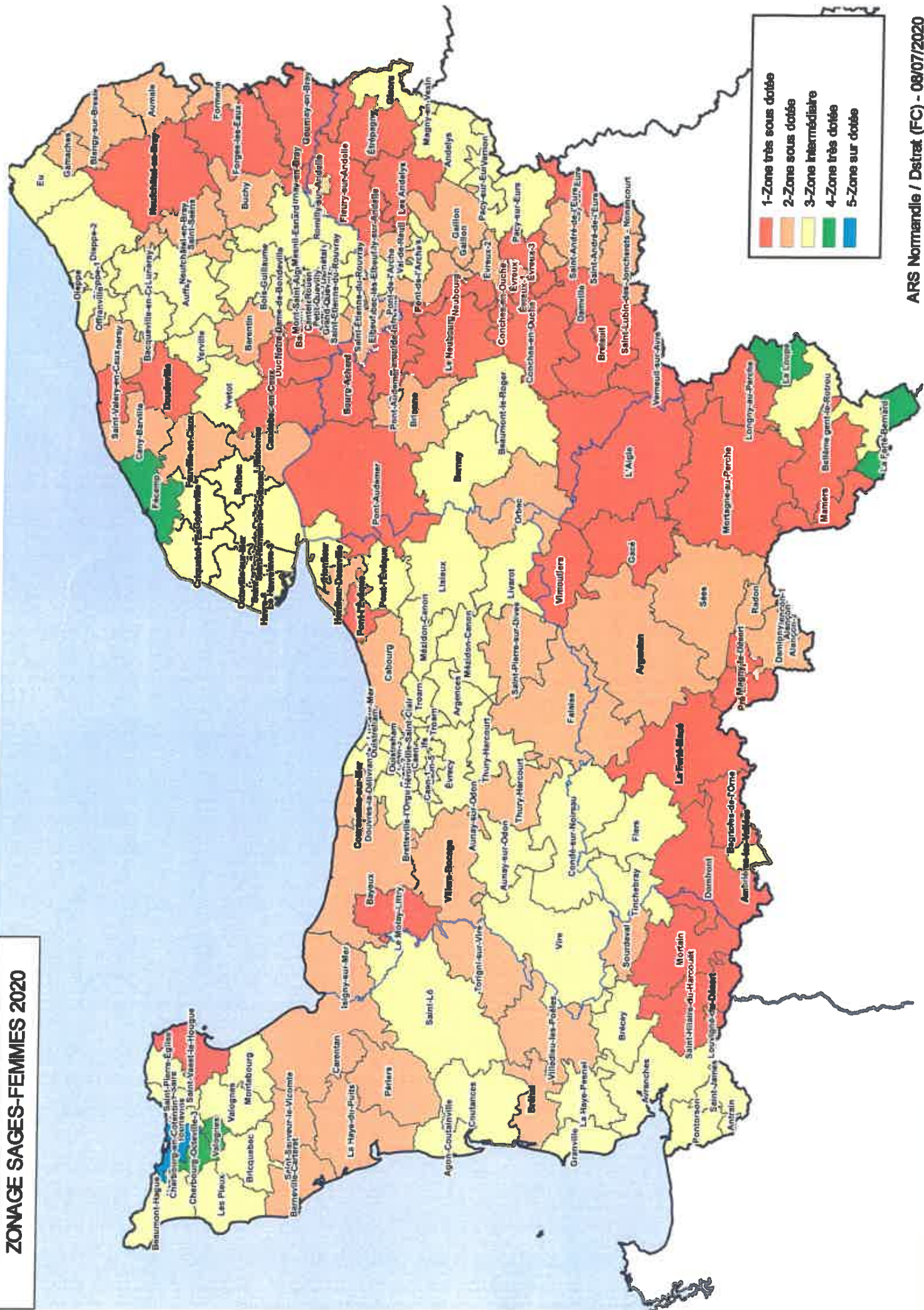

- 1-Zone très sous dotée
- 2-Zone sous dotée
- 3-Zone intermédiaire
- 4-Zone très dotée
- 5-Zone sur dotée

DDTM

27-2020-08-20-002

20-285-Arrêté portant autorisation d'organiser des tirs de
nuit aux sangliers



**Arrêté n° DDTM/SEBF/2020-285
portant autorisation d'organiser des tirs de nuit aux sangliers**

VU

- le code de l'environnement et notamment ses articles L427-6 et R.427-1,
- la note technique du 12 juillet 2019 relative aux lieutenants de louveterie,
- le décret n° 2012 du 23 mars 2012 relatif aux espèces d'animaux susceptibles d'occasionner des dégâts,
- l'arrêté ministériel du 3 avril 2012 pris pour l'application de l'article R.427-6 du code de l'environnement et fixant la liste, les périodes et les modalités de destructions des animaux susceptibles d'occasionner des dégâts,
- l'arrêté préfectoral du 25 novembre 2019 nommant les lieutenants de louveterie du département,
- l'arrêté préfectoral du 21 août 2012 réglementant la chasse, l'usage des armes à feu et relatif à la sécurité publique,
- l'arrêté préfectoral du 23 juin 2020 fixant la liste des animaux susceptibles d'occasionner des dégâts dans le département de l'Eure pour la saison 2020/2021 et notamment l'article 1^{er} classant le sanglier comme susceptible d'occasionner des dégâts,
- l'arrêté préfectoral SCAED 20-58 portant délégation de signature en matière administrative à M. Laurent Tessier, directeur départemental des territoires et de la mer de l'Eure,
- la décision n° DDTM/2020-142 du directeur de la DDTM donnant subdélégation de signature à ses collaborateurs en matière administrative,
- la demande de agriculteurs riverains,
- l'avis de la fédération départementale des chasseurs de l'Eure,

CONSIDERANT

- les dégâts occasionnés par les sangliers sur les cultures de lin et colza,
- la quantité importante de sangliers constatée par le lieutenant de louveterie à l'occasion de sorties,
- les mœurs essentiellement nocturnes du sanglier,
- la nécessité de prendre toutes les mesures pour limiter les risques de collision routière,

SUR proposition du directeur départemental des territoires et de la mer de l'Eure,

ARRETE

Article premier : Monsieur Alain COUPE, lieutenant de louveterie, est autorisé à organiser des tirs de nuit aux sangliers, sur les communes de **VEXIN S/EPTE, MEZIERES EN VEXIN, HENNEZIS, ST PIERRE LA GARENNE, GAILLON, COURCELLES S/SEINE et BOUAFLES** à compter de la date de signature du présent arrêté et jusqu'au **30 septembre 2020**. En cas de nécessité, des battues administratives pourront être ordonnées par l'Administration.

Article 2 : Il pourra s'adjoindre les services de ses suppléants ou d'autres louvetiers. Il pourra également être accompagné d'un phardeur et du nombre de tireurs reconnus nécessaires, titulaires du permis de chasser en cours de validité, qui seront placés sous son autorité. L'utilisation d'un gyrophare vert est autorisé.

Article 3 : Monsieur Alain COUPE préviendra au moins 24 heures à l'avance, de la date, de l'heure et du lieu de l'intervention, la direction départementale des territoires et de la mer, la fédération départementale des chasseurs, le chef du service départemental de l'office français de la biodiversité, le centre opérationnel de gendarmerie, et ce par tout moyen de communication moderne, à sa convenance.

Article 4 : Les animaux abattus seront remis au maire de la commune concernée sauf si le lieutenant de louveterie, en charge de l'opération, propose d'autres solutions alternatives d'évacuation des carcasses.

Article 5 : Après chaque opération, le lieutenant de louveterie adressera un compte rendu (selon modèle joint) indiquant le nombre de sangliers abattus à la direction départementale des territoires et de la mer ainsi que le lieu de destination des carcasses dans le cas de solutions alternatives.

Article 6 : Le présent arrêté peut être déféré au tribunal administratif de Rouen dans un délai de deux mois à compter de sa publication. Le tribunal administratif peut être saisi par l'application Télérecours citoyens, accessible par le site www.telerecours.fr.

Article 7 : Le directeur départemental des territoires et de la mer de l'Eure, le lieutenant de louveterie et les maires des communes concernées sont chargés, chacun en ce qui le concerne, de l'exécution et de l'affichage en mairie du présent arrêté qui sera publié au recueil des actes administratifs de la préfecture et dont copie sera adressée à :

- M. le chef du service départemental de l'office français de la biodiversité,
- M. le président de la fédération des chasseurs de l'Eure,
- M. le président de l'association des lieutenants de louveterie de l'Eure,
- M. le commandant du groupement de gendarmerie de l'Eure,

Évreux, le 20 août 2020

Pour le Préfet et par délégation,
Le directeur départemental et par subdélégation,
P/Le chef de service Eau, Biodiversité, Forêts, par intérim



Corinne GOILLOT

DDTM

27-2020-08-20-003

20-286-Arrêté portant autorisation d'organiser des tirs de
nuit aux sangliers



PRÉFET DE L'EURE

*Liberté
Égalité
Fraternité*

Direction Départementale des Territoires
et de la Mer de l'Eure

Arrêté n° DDTM/SEBF/2020-286 portant autorisation d'organiser des tirs de nuit aux sangliers

VU

- le code de l'environnement et notamment ses articles L427-6 et R.427-1,
- la note technique du 12 juillet 2019 relative aux lieutenants de louveterie,
- le décret n° 2012 du 23 mars 2012 relatif aux espèces d'animaux classés nuisibles,
- l'arrêté ministériel du 3 avril 2012 pris pour l'application de l'article R.427-6 du code de l'environnement et fixant la liste, les périodes et les modalités de destructions des animaux susceptibles d'occasionner des dégâts,
- l'arrêté préfectoral du 25 novembre 2019 nommant les lieutenants de louveterie du département,
- l'arrêté préfectoral du 21 août 2012 réglementant la chasse, l'usage des armes à feu et relatif à la sécurité publique,
- l'arrêté préfectoral du 23 juin 2020 fixant la liste des animaux classés nuisibles dans le département de l'Eure pour la saison 2020/2021 et notamment l'article 1^{er} classant le sanglier comme susceptible d'occasionner des dégâts,
- l'arrêté préfectoral SCAED 20-58 portant délégation de signature en matière administrative à M. Laurent Tessier, directeur départemental des territoires et de la mer de l'Eure,
- la décision n° DDTM/2020-142 du directeur de la DDTM donnant subdélégation de signature à ses collaborateurs en matière administrative,
- la demande de M. LANGLOIS Hervé,
- l'avis de la fédération départementale des chasseurs de l'Eure,

CONSIDERANT

- les dégâts occasionnés par les sangliers sur les cultures de lin,
- la quantité importante de sangliers constatée,
- les mœurs essentiellement nocturnes du sanglier,
- la nécessité de prendre toutes les mesures pour limiter les risques de collision routière et sanitaires,

SUR proposition du directeur départemental des territoires et de la mer de l'Eure,

ARRÊTE

Article premier : Monsieur Sébastien DULAC, lieutenant de louveterie, est autorisé à organiser des tirs de nuit aux sangliers, sur la commune de **LE THUIT DE L'OISON**, à compter de la date de signature du présent arrêté et **jusqu'au 30 septembre 2020**.

Article 2 : Il pourra s'adjoindre les services de ses suppléants ou d'autres louvetiers. Il pourra également être accompagné d'un phardeur et du nombre de tireurs reconnus nécessaires, titulaires du permis de chasser en cours de validité, qui seront placés sous son autorité. L'utilisation d'un gyrophare vert est autorisé.

Article 3 : Monsieur Sébastien DULAC préviendra au moins 24 heures à l'avance, de la date, de l'heure et du lieu de l'intervention, la direction départementale des territoires et de la mer, la fédération départementale des chasseurs, le chef du service départemental de l'office français de la biodiversité, le centre opérationnel de gendarmerie, et ce par tout moyen de communication moderne, à leur convenance.

Article 4 : Les animaux abattus seront remis au maire de la commune concernée sauf si le lieutenant de louveterie, en charge de l'opération, propose d'autres solutions alternatives d'évacuation des carcasses.

Article 5 : Après chaque opération, le lieutenant de louveterie adressera un compte rendu (selon modèle joint) indiquant le nombre de sangliers abattus à la direction départementale des territoires et de la mer ainsi que le lieu de destination des carcasses dans le cas de solutions alternatives.

Article 6 : Le présent arrêté peut être déféré au tribunal administratif de Rouen dans un délai de deux mois à compter de sa notification. Le tribunal administratif peut être saisi par l'application Télérecours citoyens, accessible par le site www.telerecours.fr.

Article 7 : Le directeur départemental des territoires et de la mer de l'Eure, le lieutenant de louveterie et le maire de la commune concernée sont chargés, chacun en ce qui le concerne, de l'exécution et de l'affichage en mairie du présent arrêté qui sera publié au recueil des actes administratifs de la préfecture et dont copie sera adressée à :

- M. le chef du service départemental de l'office français de la biodiversité,
- M. le président de la fédération des chasseurs de l'Eure,
- M. le président de l'association des lieutenants de louveterie de l'Eure,
- M. le commandant du groupement de gendarmerie de l'Eure.

Évreux, le 20 août 2020

Pour le préfet et par délégation,
Le directeur départemental et par subdélégation,
P/Le chef de service Eau, Biodiversité, Forêts, par intérim



Corinne GOILLOT

DDTM

27-2020-08-18-003

Arrêté 2020-277 sécheresse constatant le seuil d'alerte sur
la zone ITON AMONT



**ARRÊTÉ N° DDTM/SEBF-2020-277
Constatant le franchissement du SEUIL D'ALERTE
en cas de sécheresse et prescrivant les mesures
de surveillance renforcée, de limitations
ou d'interdictions des usages de l'eau
sur la zone d'alerte ITON AMONT**

VU le code de l'environnement, et notamment ses articles L 211-3 et R 211-66 et suivants ;

VU le décret du 15 janvier 2020 nommant Monsieur Jérôme FILIPPINI, préfet de l'Eure ;

VU le décret du 23 mars 2018 nommant Monsieur Jean-Marc MAGDA, secrétaire général de la préfecture de l'Eure ;

VU l'arrêté SCAED-20-26 du 10 février 2020 donnant délégation de signature à Monsieur Jean-Marc MAGDA, secrétaire général de la préfecture de l'Eure ;

VU l'arrêté préfectoral DDTM/2011/57 du 15 avril 2011 portant répartition des compétences entre les services de l'État dans les domaines de la police et de la gestion des eaux superficielles et souterraines et de la police de la pêche et organisation de la Mission Inter-Services de l'Eau et de la Nature (MISEN) dans le département de l'Eure ;

VU le schéma directeur d'aménagement et de gestion des eaux (SDAGE) du bassin de la Seine et des cours d'eau côtiers normands, approuvé par arrêté du Préfet Coordonnateur du Bassin, du 20 novembre 2009 ;

VU le schéma d'aménagement et de gestion des eaux (SAGE) de l'Iton approuvé par arrêté inter-préfectoral n°D1/B1/12/051 du 12 mars 2012 ;

VU l'arrêté n° 2009-1531 du préfet de la région Île-de-France, préfet de Paris et préfet coordonnateur du bassin Seine-Normandie en date du 20 novembre 2009 portant approbation du Schéma Directeur d'Aménagement et de Gestion des Eaux du bassin Seine-Normandie ;

VU l'arrêté n° 015103-0014 du préfet de la région Île-de-France, préfet de Paris et préfet coordonnateur du bassin Seine-Normandie en date du 13 avril 2015, préconisant des mesures coordonnées de gestion de l'eau sur le réseau hydrographique du bassin Seine-Normandie en période de sécheresse et définissant des seuils sur certains cours d'eau du bassin entraînant des mesures coordonnées de limitation provisoire des usages de l'eau et de surveillance sur ces cours d'eau et leurs nappes d'accompagnement ;

VU l'arrêté n° DDTM/SEBF/2019-142 du 26 juin 2019 définissant les seuils en cas de sécheresse dans le département de l'Eure et les mesures coordonnées de surveillance, de limitations ou d'interdictions provisoires des usages de l'eau.

VU l'arrêté n° DDTM/SEBF/2020-239 du 30 juin 2020 constatant le franchissement du seuil de vigilance en cas de sécheresse et prescrivant les mesures de surveillance renforcée des usages de l'eau notamment sur la zone d'alerte Iton amont ;

Considérant

- que le bassin versant de l'Iton amont a été placé en état de vigilance par arrêté n° DDTM/SEBF/2020-239 du 30 juin 2020 susvisé avec 3 autres bassins sécheresse du département ;
- les valeurs sur la station hydrométrique de Bourth dans le dernier bulletin de situation hydrologique de la direction régionale de l'environnement, de l'aménagement et du logement de Normandie établi pour la période du 1^{er} au 15 août 2020, qui sont inférieures aux valeurs correspondant au seuil d'alerte tel que défini dans l'arrêté préfectoral n° DDTM/SEBF/2019-142 susvisé ;
- qu'il est en conséquence justifié d'appliquer sur la zone du bassin hydrographique de l'Iton amont les mesures de limitations ou d'interdictions des usages de l'eau applicables en cas de franchissement du seuil d'alerte renforcée, de par la dégradation de la situation des débits dans le cours d'eau de l'Iton ;

SUR proposition du secrétaire général de la préfecture ;

ARRÊTE

Article premier - Franchissement de seuil

En application des dispositions de l'arrêté préfectoral n° DDTM/SEBF/2019-142 du 1^{er} juin 2019 susvisé , **le seuil d'alerte** est activé sur la zone d'alerte Iton **amont**.

Article 2 - Zone d'application

La zone d'application concerne le territoire des communes de la liste annexée au présent arrêté.

Article 3 - Mesures de sensibilisation, de surveillance, de limitation et d'interdictions des usages de l'eau

Des mesures de limitation des prélèvements sont mises en œuvre sur l'ensemble des usages de l'eau selon les conditions détaillées ci-après à l'exception des prélèvements destinés directement à l'alimentation en eau potable et à la prévention ou à la lutte contre les incendies.

Elles sont édictées sur l'ensemble du territoire des communes visées à l'article 2.

Les mesures de sensibilisation, de surveillance et de limitation des usages de l'eau sont prises de manière progressive à chaque franchissement de seuil, sans préjudice de l'application de l'article R.1321-9 du code de la santé publique.

Le détail de ces mesures est présenté ci-dessous par type d'usage, elles s'appliquent à tous les groupes de cours d'eau et à tous les usagers : particuliers, entreprises, services publics, collectivités.

Ces mesures concernent les installations classées pour la protection de l'environnement dans le cadre des prescriptions s'appliquant à ces établissements dans leurs arrêtés individuels d'autorisation.

Consommations générales, des particuliers, collectivités et entreprises :

Les mesures de restrictions ne sont pas applicables si l'eau provient de réserves d'eau pluviale ou d'un recyclage.

Pour les forages, lors des phases d'essais, de développement avec pompage en continu de courte durée, ainsi que pour la réalisation des tests de matériels et équipements préalables à la remise en service d'installations, ou encore en cas de panne ou d'incident et sous réserve d'en informer préalablement le service de police de l'eau de la DDTM, les mesures de restriction ne s'appliquent pas.

| Usages | Alerte |
|--|--|
| Remplissage des piscines privées | Interdiction sauf si chantier en cours |
| Lavage des véhicules | Interdiction sauf dans les stations professionnelles Interdiction des lavages par rouleaux (sauf si circuit fermé) Ces mesures ne s'appliquent pas aux véhicules ayant une obligation réglementaire (véhicules sanitaires ou alimentaires) ou technique (bétonnière,...) et pour les organismes liés à la sécurité |
| Lavage des voies et trottoirs Nettoyage des terrasses et façades | Interdiction entre 10h et 20h |
| Arrosage des pelouses, espaces verts publics ou privés, des terrains de sport et des parterres, espaces et ornements floraux | Interdiction entre 10h et 20h |
| Arrosage des jardins ouvriers et collectifs à caractère sociaux ou d'hopitaux | Interdiction entre 10h et 18h |
| Arrosage des jardins potagers des particuliers | Interdiction entre 10h et 18 h |
| Alimentation des fontaines publiques | Interdiction pour les fontaines en circuit ouvert |
| Remplissage des plans d'eau ** | Interdiction excepté pour les activités commerciales |

* voir modalités à l'article 4

** Sont autorisés les plans d'eau ou réserves déclarés auprès du Service Départemental d'Incendie et de Secours comme assurant le rôle de défense incendie

Consommations pour des usages industriels et commerciaux :

| Usages | Alerte |
|--------------------------------------|---|
| Arrosage des golfs | Interdiction entre 10h et 20h |
| Arrosage de la piste des hippodromes | Interdiction entre 10h et 20h |
| Industries, commerces et ICPE | Limitation de la consommation d'eau au strict nécessaire Les ICPE ayant une prescription sécheresse dans leur arrêté doivent se conformer à celle-ci |

Gestion des ouvrages hydrauliques sur les rivières et bras secondaires :

| Usage | Alerte |
|-----------------------|---|
| Gestion des ouvrages* | Information nécessaire du service de police de l'eau avant manœuvre ayant une incidence sur la ligne d'eau ou le débit du cours d'eau |

* Ouvrages hydrauliques transversaux implantés en lit mineur du cours d'eau

Rejets dans le milieu

| Usages | Alerte |
|--------------------------------|---|
| Stations d'épuration hors ICPE | Surveillance accrue** des rejets, les délestages directs sont soumis à autorisation préalable |
| Vidange des piscines publiques | Soumise à autorisation |

| | |
|--|---|
| Vidange des plans d'eau | Interdiction, sauf usages commerciaux avec autorisation |
| Rejets à caractère industriel y compris ICPE | Si préjudiciables à la qualité de l'eau, peuvent faire l'objet de limitation, voire de suppression. |

** Cette surveillance accrue consiste notamment à accentuer les visites de la station, optimiser son fonctionnement (aération, suivi du voile de boues...), contrôler le fonctionnement des ouvrages (poste de pompage, déversoir, trop-plein pouvant entraîner en cas de défaillance un risque de rejet au milieu). Ces interventions spécifiques devront être reportées dans le cahier de suivi de la station et mises à disposition du service police de l'eau en cas de contrôle.

Interventions sur un cours d'eau

| Types | Alerte |
|---------------------|--|
| Travaux en rivières | Précautions maximales pour limiter les risques de perturbation du milieu après information du service police de l'eau |
| Faucardement | Interdiction sauf travaux d'urgence pour motif de sécurité après autorisation délivrée par le service police de l'eau* |

* L'application de l'arrêté du 5 janvier 2000 sur le faucardement des rivières dans le département de l'Eure est suspendue pour toute zone concernée par un franchissement de seuil d'alerte ou supérieur.

Activités nautiques :

Le Préfet pourra prendre un arrêté de restriction ou d'interdiction de la pratique de certaines activités nautiques sur la base du suivi ONDE, des données de l'inventaire frayères sur le département et en lien avec les périodes spécifiques de frai des espèces, si la situation l'exige.

Consommations agricoles

Les limitations et interdictions présentées ci-dessous ne s'appliquent pas aux prélèvements pour l'abreuvement des animaux.

| Usages | Cultures | Alerte |
|---|--|--|
| Irrigation agricole réalisée à partir de prélèvements en eaux superficielles (cours d'eau, nappe d'accompagnement, plans d'eau) | Pépinières, vergers, cultures maraîchères, | Limitation de la consommation d'eau au strict nécessaire |
| | Cultures légumières et cultures industrielles (pommes de terre, lin fibre, betterave industrielle) | Interdiction entre 10h et 18h sauf dérogation (1)* |
| | Autres cultures dont cultures de conserve, florales, médicinales | Interdiction entre 10h et 18h |
| Irrigation agricole dont le prélèvement provient d'eaux souterraines (y compris issu de réseau AEP) | Pépinières, vergers, cultures maraîchères | Limitation de la consommation d'eau au strict nécessaire |
| | Cultures légumières et cultures industrielles (pommes de terre, lin fibre, betterave industrielle) | Interdiction entre 10h et 18h sauf dérogation (1-2)* |
| | Autres cultures dont cultures de conserve, florales, médicinales | Interdiction entre 10h et 18h sauf dérogation (2)* |

(1) Lors des phases d'arrachage de pommes de terre et betteraves, et en cas de conditions de sols non compatibles avec la réalisation de cette phase, une dérogation* pourra être accordée.

(2) En cas d'utilisation d'un outil de pilotage dédié (à condition, que le forage soit régulièrement autorisé, que soit présentée la facture correspondant à la prestation de l'organisme ayant mis à disposition l'outil de pilotage, et fourni le graphique initialisé et calé en fonction du type de sol et culture pour chaque parcelle concernée).

*Voir modalités à l'article 4

Article 4 - Dispositif dérogatoire (*)

Les demandes de dérogations aux mesures de l'article 3 du présent arrêté devront être motivées et adressées à la Direction départementale des territoires et de la Mer (DDTM) de l'Eure, service de police de l'eau, 1, avenue du Maréchal Foch, 27022 EVREUX CEDEX.

Elles pourront être envoyées par messagerie à l'adresse suivante : ddtm-sebf-pte@eure.gouv.fr

Des dérogations pourront être accordées individuellement, en tenant compte de la sensibilité du milieu aquatique, des autres usages de l'eau et des efforts faits par le demandeur pour optimiser sa consommation d'eau, après demande à la DDTM, qui engagera les consultations opportunes auprès des membres du comité sécheresse qualifiés en fonction de la nature de la demande.

Une autorisation spécifique sera alors délivrée avant toute mise en œuvre.

Elles pourront préciser en tant que de besoin des conditions particulières de prélèvement ou de consommation d'eau permettant d'en limiter l'incidence sur la ressource en eau.

Pour les usages agricoles et dans la mesure où l'exploitant aura transmis au service police de l'eau de la DDTM par messagerie le formulaire type figurant en annexes 5a, 5b et 5c dûment renseigné et au moins une semaine à l'avance, la dérogation fera automatiquement l'objet d'un accord tacite sauf refus notifié en retour.

Les trois formulaires types sont consultables et téléchargeables sur le site internet de la préfecture de l'Eure :

<http://www.eure.gouv.fr/Politiques-publiques/Environnement/Politique-de-l-eau-et-de-la-nature/Eau/Secheresse/Cadrage-reglementaire-du-dispositif-secheresse>

Pour l'irrigation, la remise en fin de campagne, avant le 31 décembre de l'année considérée, du bilan des volumes consommés, et du graphique réellement mis en application (issu de l'outil de pilotage), sera effectuée auprès du service police de l'eau.

Article 5 - Surveillance renforcée sur l'alimentation en eau potable

Conformément à l'article 6 de l'arrêté cadre départemental susvisé, le niveau des eaux superficielles et souterraines devra faire l'objet d'un suivi régulier par les exploitants des forages destinés à l'alimentation humaine sur l'ensemble du département.

Toute difficulté existante ou prévisible menaçant la sécurité de l'alimentation en eau potable devra être signalée.

Ces données seront tenues à la disposition de la délégation territoriale de l'Eure de l'Agence régionale de santé de Normandie et de la DDTM.

En cas de difficulté avérée de prélèvement pour l'alimentation en eau potable, des restrictions d'usage de l'eau, adaptées aux désordres constatés, pourront être mises en place sur la zone concernée par voie d'arrêté préfectoral afin de prévenir toute rupture d'alimentation en eau potable.

Article 6 – Modification des mesures antérieures

Les dispositions du présent arrêté se substituent durant sa période d'application prévue à l'article 7 à celles de l'arrêté n° DDTM/SEBF-2020-239 du 30 juin 2020 susvisé qui est **abrogé uniquement pour ce qui concerne la zone d'alerte Iton amont.**

Article 7 - Durée de validité

Le présent arrêté est applicable à compter de sa publication et jusqu'au **31 décembre 2020.**

Article 8 - Modifications ultérieures

En cas de modification des conditions hydrologiques, météorologiques ou piézométriques sur la zone définie à l'article 2, et en particulier en cas de franchissement du seuil de crise défini par l'arrêté préfectoral du 1^{er} juin 2018 susvisé, des mesures plus restrictives pourront être activées par arrêté préfectoral.

Les mesures de limitation ou d'interdiction prises au titre du présent arrêté pourront être levées progressivement par voie d'arrêté préfectoral en fonction de l'évolution de la situation hydrologique et piézométrique.

Article 9 - Contrôles administratifs, recherche et constatation des infractions

Le contrôle du respect des dispositions du présent arrêté est exercé conformément aux dispositions des articles L.170-1 et suivants du code de l'environnement.

La recherche et la constatation des infractions aux dispositions du présent arrêté et aux dispositions des arrêtés spécifiques pris pour son application sont exercées conformément aux dispositions des articles L.172-4 et suivant de ce code.

Article 10 - Sanctions pénales encourues

L'article R.216-9 du code de l'environnement prévoit qu'est puni de l'amende prévue pour les contraventions de 5^{ème} classe le fait de contrevenir aux mesures de limitation ou de suspension provisoire des usages de l'eau prescrites par les arrêtés mentionnés aux articles R.211-66 à R.211-69 de ce code.

L'article L.173-4 du code de l'environnement prévoit qu'est puni de six mois d'emprisonnement et de 15 000 euros d'amende le fait de faire obstacle aux fonctions exercées par les fonctionnaires et agents habilités à exercer des missions de contrôle administratif ou de recherche et de constatation des infractions en application de ce code.

Article 11 - Délais et voies de recours

En application de l'article R.421-1 du code de justice administrative, le présent arrêté peut faire l'objet d'un recours auprès du tribunal administratif de Rouen dans un délai de deux mois à compter de sa publication.

Dans le même délai de deux mois, le présent arrêté peut faire l'objet d'un recours gracieux. Le silence gardé par l'administration pendant plus de deux mois sur la demande de recours gracieux emporte décision implicite de rejet de cette demande conformément à l'article R.421-2 du code de justice administrative.

Article 12 - Publicité

Le présent arrêté est mis à disposition du public avec l'état de la sécheresse sur l'ensemble du département sur le site PROPLUVIA (<http://propluvia.developpement-durable.gouv.fr/propluvia>).

Le présent arrêté est publié au recueil des actes administratifs et est consultable sur le site internet de la préfecture de l'Eure (<http://www.eure.gouv.fr>).

Il sera affiché dans les mairies des communes listées à l'article 2 pendant toute sa durée de validité.

Un avis au public faisant connaître le franchissement des seuils et l'arrêté s'y rapportant sera publié par les services de la Préfecture de l'Eure, en caractères apparents, dans deux journaux locaux ou régionaux diffusés dans le département de l'Eure.

Les dérogations aux dispositions du présent arrêtés, préparées dans les conditions prévues à l'article 4, sont notifiées individuellement par lettre en envoi recommandé avec accusé de réception, avec copie adressée en mairie de la commune concernée pour affichage durant la durée de validité de la décision octroyant la dérogation.

Article 13 - Exécution

Le secrétaire général de la préfecture de l'Eure, le directeur départemental des territoires et de la mer, le chef du service départemental de l'office français de la biodiversité et les maires des communes visées à l'article 2 sont chargés, chacun en ce qui le concerne, de l'exécution du présent arrêté dont copie sera adressée à :

- M. le directeur de la direction de l'eau et de la biodiversité du ministère de la transition écologique et solidaire ;
- M. le préfet de la région Île-de-France, préfet de Paris et préfet coordonnateur du bassin Seine-Normandie ;
- M. le préfet de l'Orne ;
- Mme la directrice territoriale et maritime Seine Aval de l'agence de l'eau Seine-Normandie ;
- M. le directeur régional de l'environnement, de l'aménagement et du logement de Normandie ;
- Mme la directrice de l'agence régionale de santé de Normandie ;
- M le directeur départemental de la protection des populations ;
- M le directeur départemental de la cohésion sociale par intérim ;
- M. le président du conseil départemental de l'Eure ;
- Ms. les représentants du comité sécheresse départemental ;
- M. le président du syndicat mixte d'aménagement du bassin de l'Iton ;
- M. le président de la commission locale de l'eau du schéma d'aménagement et de gestion des eaux de l'Iton ;
- Ms. les présidents des EPCI et syndicats d'eau potable et d'assainissement.

Evreux, le
Pour le préfet
et par délégation
Le secrétaire général

Jean-Marc MAGDA

18 AOUT 2020

ANNEXE A L'ARRÊTÉ N° DDTM/SEBF-2020-277

Liste des communes concernées de l'article 2

| | | COMMUNE | N°INSEE |
|-------------------|----|---------------------------|----------------|
| ITON AMONT | 1 | Beaubray | 27047 |
| | 2 | Bémécourt | 27054 |
| | 3 | Bois-Arnault | 27069 |
| | 4 | Bourth | 27108 |
| | 5 | Breteuil | 27112 |
| | 6 | Burey | 27120 |
| | 7 | Chaise-Dieu-du-Theil | 27137 |
| | 8 | Chéronvilliers | 27156 |
| | 9 | Collandres-Quincarnon | 27162 |
| | 10 | Conches-en-Ouche | 27165 |
| | 11 | Le Fidelaire | 27242 |
| | 12 | Le Lesme | 27565 |
| | 13 | Les Baux-de-Breteuil | 27043 |
| | 14 | Louversey | 27374 |
| | 15 | Marbois | 27157 |
| | 16 | Mesnils-sur-Iton | 27198 |
| | 17 | Nagel-Sééz-Mesnil | 27424 |
| | 18 | Saint-Élier | 27491 |
| | 19 | Sainte-Marie-d'Attez | 27535 |
| | 20 | Sainte-Marthe | 27578 |
| | 21 | Sébécourt | 27568 |
| | 22 | Sylvains-Lès-Moulins | 27618 |
| | 23 | Tilleul-Dame-Agnès | 27693 |
| | 24 | Verneuil d'Avre et d'Iton | 27640 |

DDTM

27-2020-08-18-002

Arrêté DDTM/SEBF/20-278 sécheresse constatant le seuil
de vigilance sur la zone d'alerte EPTE



**ARRÊTÉ N° DDTM/SEBF-2020-278
Constatant le franchissement du SEUIL DE VIGILANCE
en cas de sécheresse
et prescrivant les mesures de surveillance renforcée des usages de l'eau
sur la zone d'alerte EPTE**

VU le code de l'environnement, et notamment ses articles L 211-3 et R 211-66 et suivants ;

VU le décret du 15 janvier 2020 nommant Monsieur Jérôme FILIPPINI, préfet de l'Eure ;

VU le décret du 23 mars 2018 nommant Monsieur Jean-Marc MAGDA, secrétaire général de la préfecture de l'Eure ;

VU l'arrêté SCAED-20-26 du 10 février 2020 donnant délégation de signature à Monsieur Jean-Marc MAGDA, secrétaire général de la préfecture de l'Eure ;

VU l'arrêté préfectoral DDTM/2011/57 du 15 avril 2011 portant répartition des compétences entre les services de l'État dans les domaines de la police et de la gestion des eaux superficielles et souterraines et de la police de la pêche et organisation de la Mission Inter-Services de l'Eau et de la Nature (MISEN) dans le département de l'Eure ;

VU le schéma directeur d'aménagement et de gestion des eaux (SDAGE) du bassin de la Seine et des cours d'eau côtiers normands, approuvé par arrêté du Préfet Coordonnateur du Bassin, du 20 novembre 2009 ;

VU l'arrêté n° 2009-1531 du préfet de la région Île-de-France, préfet de Paris et préfet coordonnateur du bassin Seine-Normandie en date du 20 novembre 2009 portant approbation du Schéma Directeur d'Aménagement et de Gestion des Eaux du bassin Seine-Normandie ;

VU l'arrêté n° 015103-0014 du préfet de la région Île-de-France, préfet de Paris et préfet coordonnateur du bassin Seine-Normandie en date du 13 avril 2015, préconisant des mesures coordonnées de gestion de l'eau sur le réseau hydrographique du bassin Seine-Normandie en période de sécheresse et définissant des seuils sur certains cours d'eau du bassin entraînant des mesures coordonnées de limitation provisoire des usages de l'eau et de surveillance sur ces cours d'eau et leurs nappes d'accompagnement ;

VU l'arrêté n° DDTM/SEBF/2019-142 du 26 juin 2019 définissant les seuils en cas de sécheresse dans le département de l'Eure et les mesures coordonnées de surveillance, de limitations ou d'interdictions provisoires des usages de l'eau ;

Considérant les conditions hydrologiques, piézométriques et météorologiques sur la période de recharge 2019-2020 dans le département de l'Eure ;

Considérant les valeurs sur la station hydrométrique de Fourges (bassin de l'Epte) dans le dernier bulletin de situation hydrologique de la direction régionale de l'environnement, de l'aménagement et du logement de Normandie (DREAL) établi pour la période du 1^{er} au 15 août 2020, qui sont sous les valeurs correspondant au seuil de vigilance tel que défini dans l'arrêté préfectoral n° DDTM/SEBF/2019-142 susvisé ;

Considérant qu'il apparaît dès à présent approprié d'activer le seuil de vigilance sécheresse sur ces quatre zones d'alerte et d'engager dans un souci d'anticipation les actions de nature à sensibiliser les différents usagers à un usage raisonné et économe de l'eau ;

Considérant qu'il est donc nécessaire à cette fin d'assurer une surveillance accrue des conditions hydrologiques dès ces premiers franchissements de seuil.

SUR proposition du secrétaire général de la préfecture ;

ARRÊTE

Article premier - Franchissement de seuil

En application des dispositions de l'arrêté préfectoral DDTM/SEBF/2019-142 susvisé , le **seuil de vigilance** est activé sur la zone d'alerte EPTE.

Article 2 - Zone d'application

La zone d'application concerne le territoire des communes de la liste annexée au présent arrêté.

Article 3 - Mesures de sensibilisation et de surveillance

Des mesures de sensibilisation à un usage raisonné et économe de l'eau et de surveillance renforcée des conditions hydrologiques sont mises en œuvre sur les communes visées à l'article 2.

Le suivi renforcé de la situation hydrologique, qui est assuré par la DREAL de Normandie en lien avec le BRGM pour la piézométrie et Météo France pour la pluviométrie, est activé sur l'ensemble du territoire du département.

En période de suivi renforcé, la DREAL transmet à la mission inter-services de l'eau et de la nature (MISEN) de l'Eure un bulletin de situation hydrologique tous les mois.

La fréquence des relevés des débits et de production du bulletin sécheresse (suivi des débits) est de deux fois par mois.

L'Observatoire National des Etiages ONDE est activé sur l'ensemble du territoire du département.

Les agents de l'Office Français de la Biodiversité (OFB), responsables de ce suivi, procèdent aux relevés de terrain sur les points de référence identifiés localement.

Article 4 - Durée de validité

Le présent arrêté est applicable à compter de sa publication et jusqu'au 31 décembre 2020.

Article 5 - Modifications ultérieures

En cas de modification des conditions hydrologiques, météorologiques ou piézométriques sur la zone définie à l'article 2, et en particulier en cas de franchissement du seuil d'alerte défini par l'arrêté DDTM/SEBF/2019-142 susvisé, des mesures plus restrictives pourront être activées par arrêté préfectoral.

Article 6 - Délais et voies de recours

En application de l'article R.421-1 du code de justice administrative, le présent arrêté peut faire l'objet d'un recours auprès du tribunal administratif de Rouen dans un délai de deux mois à compter de sa publication.

Dans le même délai de deux mois, le présent arrêté peut faire l'objet d'un recours gracieux. Le silence gardé par l'administration pendant plus de deux mois sur la demande de recours gracieux emporte décision implicite de rejet de cette demande conformément à l'article R.421-2 du code de justice administrative.

Article 7 - Publicité

Le présent arrêté est mis à disposition du public avec l'état de la sécheresse sur l'ensemble du département sur le site PROPLUVIA (<http://propluvia.developpement-durable.gouv.fr/propluvia>).

Le présent arrêté est publié au recueil des actes administratifs et est consultable sur le site internet de la préfecture de l'Eure (<http://www.eure.gouv.fr>).

Il sera affiché dans les mairies des communes listées à l'article 2 pendant toute sa durée de validité.

Article 8 - Exécution

Le secrétaire général de la préfecture de l'Eure, le directeur départemental des territoires et de la mer, le chef du service départemental de l'office français de la biodiversité et les maires des communes visées à l'article 2 sont chargés, chacun en ce qui le concerne, de l'exécution du présent arrêté dont copie sera adressée à :

- M le directeur de la direction de l'eau et de la biodiversité du ministère de l'environnement, de l'énergie et de la mer ;
- M. le préfet de la région Île-de-France, préfet de Paris et préfet coordonnateur du bassin Seine-Normandie ;
- Ms. les préfets de Seine-Maritime, de l'Oise et du Val-d'Oise ;
- Mme la directrice territorial et maritime Seine Aval de l'agence de l'eau Seine-Normandie ;
- M. le directeur régional de l'environnement, de l'aménagement et du logement de Normandie ;
- Mme la directrice de l'agence régionale de santé de Normandie ;
- M. le directeur départemental de la protection des populations ;
- Ms. les directeurs départementaux des territoires de Seine-Maritime, de l'Oise et du Val-d'Oise ;
- M le directeur départemental de la cohésion sociale par intérim ;
- M. le président du conseil départemental de l'Eure ;
- Ms. les représentants du comité sécheresse départemental ;
- M. le président du syndicat intercommunal et interdépartemental de la vallée de l'Epte ;
- Ms. les présidents des EPCI et syndicats d'eau potable et d'assainissement.

Evreux, le

1 8 AOUT 2020

Pour le préfet
et par délégation
Le secrétaire général

Jean-Marc MAGDA

ANNEXE A L'ARRÊTÉ N° DDTM/SEBF-2020-278

Liste des communes concernées par la zone d'application de l'article 2

| | | COMMUNE | N°INSEE |
|-------------|----|---------------------------|---------|
| EPTE | 1 | Amécourt | 27010 |
| | 2 | Amfreville-sous-les-Monts | 27013 |
| | 3 | Andé | 27015 |
| | 4 | Les Andelys | 27016 |
| | 5 | Authernes | 27026 |
| | 6 | Bazincourt-sur-Epte | 27045 |
| | 7 | Bernouville | 27059 |
| | 8 | Bézu-la-Forêt | 27066 |
| | 9 | Bézu-Saint-Éloi | 27067 |
| | 10 | Frenelles-en-Vexin | 27070 |
| | 11 | Bois-Jérôme-Saint-Ouen | 27072 |
| | 12 | Bosquentin | 27094 |
| | 13 | Bouafles | 27097 |
| | 14 | Bouchevilliers | 27098 |
| | 15 | Château-sur-Epte | 27152 |
| | 16 | Chauvincourt-Provemont | 27153 |
| | 17 | Connelles | 27168 |
| | 18 | Courcelles-sur-Seine | 27180 |
| | 19 | Cuerville | 27194 |
| | 20 | Dangu | 27199 |
| | 21 | Daubeuf-près-Vatteville | 27202 |
| | 22 | Doudeauville-en-Vexin | 27204 |
| | 23 | Vexin-sur-Epte | 27213 |
| | 24 | Écouis | 27214 |
| | 25 | Étrépagny | 27226 |
| | 26 | Farceaux | 27232 |
| | 27 | Gamaches-en-Vexin | 27276 |
| | 28 | Gasny | 27279 |

| | | COMMUNE | N°INSEE |
|-------------|----|----------------------------|---------|
| EPTE | 29 | Gisors | 27284 |
| | 30 | Giverny | 27285 |
| | 31 | Guerny | 27304 |
| | 32 | Guiseniers | 27307 |
| | 33 | Hacqueville | 27310 |
| | 34 | Harquency | 27315 |
| | 35 | Hébécourt | 27324 |
| | 36 | Hennezis | 27329 |
| | 37 | Herqueville | 27330 |
| | 38 | Heubécourt-Haricourt | 27331 |
| | 39 | Heudicourt | 27333 |
| | 40 | Heuqueville | 27337 |
| | 41 | Houville-en-Vexin | 27346 |
| | 42 | Longchamps | 27372 |
| | 43 | Mainneville | 27379 |
| | 44 | Martagny | 27392 |
| | 45 | Mesnil-sous-Vienne | 27405 |
| | 46 | Mézières-en-Vexin | 27408 |
| | 47 | Morgny | 27417 |
| | 48 | Mouffaines | 27420 |
| | 49 | Muids | 27422 |
| | 50 | Neaufles-Saint-Martin | 27426 |
| | 51 | Nojeon-en-Vexin | 27437 |
| | 52 | Notre-Dame-de-l'Isle | 27440 |
| | 53 | Noyers | 27445 |
| | 54 | Port-Mort | 27473 |
| | 55 | Pressagny-l'Orgueilleux | 27477 |
| | 56 | Richeville | 27490 |
| | 57 | La Roquette | 27495 |
| | 58 | Saint-Denis-le-Ferment | 27533 |
| | 59 | Sainte-Geneviève-lès-Gasny | 27540 |
| | 60 | Sainte-Marie-de-Vatimesnil | 27567 |
| | 61 | Sancourt | 27614 |
| | 62 | Suzay | 27625 |
| | 63 | Le Thil | 27632 |
| | 64 | Les Thilliers-en-Vexin | 27633 |
| | 65 | Le Thuit | 27635 |
| | 66 | Tilly | 27644 |
| | 67 | Vatteville | 27673 |
| | 68 | Vesly | 27682 |
| | 69 | Vézillon | 27683 |
| | 70 | Villers-en-Vexin | 27690 |

DDTM

27-2020-08-18-004

Arrêté DDTM/SEBF/2020-276 sécheresse constatant le
seuil de crise sur la zone d'alerte AVRE AMONT



**ARRÊTÉ N° DDTM/SEBF-2020-276
Constatant le franchissement du SEUIL DE CRISE
en cas de sécheresse et prescrivant les mesures
de surveillance renforcée, de limitations
ou d'interdictions des usages de l'eau
sur la zone d'alerte AVRE AMONT**

VU le code de l'environnement, et notamment ses articles L 211-3 et R 211-66 et suivants ;

VU le décret du 15 janvier 2020 nommant Monsieur Jérôme FILIPPINI, préfet de l'Eure ;

VU le décret du 23 mars 2018 nommant Monsieur Jean-Marc MAGDA, secrétaire général de la préfecture de l'Eure ;

VU l'arrêté SCAED-20-26 du 10 février 2020 donnant délégation de signature à Monsieur Jean-Marc MAGDA, secrétaire général de la préfecture de l'Eure ;

VU l'arrêté préfectoral DDTM/2011/57 du 15 avril 2011 portant répartition des compétences entre les services de l'État dans les domaines de la police et de la gestion des eaux superficielles et souterraines et de la police de la pêche et organisation de la Mission Inter-Services de l'Eau et de la Nature (MISEN) dans le département de l'Eure ;

VU le schéma directeur d'aménagement et de gestion des eaux (SDAGE) du bassin de la Seine et des cours d'eau côtiers normands, approuvé par arrêté du Préfet Coordonnateur du Bassin, du 20 novembre 2009 ;

VU le schéma d'aménagement et de gestion des eaux (SAGE) de l'Avre approuvé par arrêté inter-préfectoral n°D1/B1/13/712 du 27 décembre 2013 ;

VU l'arrêté n° 2009-1531 du préfet de la région Île-de-France, préfet de Paris et préfet coordonnateur du bassin Seine-Normandie en date du 20 novembre 2009 portant approbation du Schéma Directeur d'Aménagement et de Gestion des Eaux du bassin Seine-Normandie ;

VU l'arrêté n° 015103-0014 du préfet de la région Île-de-France, préfet de Paris et préfet coordonnateur du bassin Seine-Normandie en date du 13 avril 2015, préconisant des mesures coordonnées de gestion de l'eau sur le réseau hydrographique du bassin Seine-Normandie en période de sécheresse et définissant des seuils sur certains cours d'eau du bassin entraînant des mesures coordonnées de limitation provisoire des usages de l'eau et de surveillance sur ces cours d'eau et leurs nappes d'accompagnement ;

VU l'arrêté n° DDTM/SEBF/2019-142 du 26 juin 2019 définissant les seuils en cas de sécheresse dans le département de l'Eure et les mesures coordonnées de surveillance, de limitations ou d'interdictions provisoires des usages de l'eau.

VU l'arrêté n° DDTM/SEBF/2020-260 du 23 juillet 2020 constatant le franchissement du seuil d'alerte renforcée en cas de sécheresse et prescrivant les mesures de surveillance renforcée, de limitation ou d'interdiction des usages de l'eau sur la zone d'alerte Avre amont ;

Considérant

- les valeurs sur la station hydrométrique de Saint-Christophe dans le dernier bulletin de situation hydrologique de la direction régionale de l'environnement, de l'aménagement et du logement de Normandie établi pour la période du 1^{er} au 15 août 2020, qui sont inférieures aux valeurs correspondant au seuil de crise tel que défini dans l'arrêté préfectoral n° DDTM/SEBF/2019-142 susvisé ;

- qu'il est en conséquence justifié d'appliquer sur la zone du bassin hydrographique de l'Avre amont les mesures de limitations ou d'interdictions des usages de l'eau applicables en cas de franchissement du seuil de crise, de par la dégradation de la situation des débits dans l'Avre sur cette zone d'alerte ;

SUR proposition du secrétaire général de la préfecture ;

ARRÊTE

Article premier - Franchissement de seuil

En application des dispositions de l'arrêté préfectoral n° DDTM/SEBF/2019-142 du 26 juin 2019 susvisé , **le seuil de crise** est activé sur la zone d'alerte **Avre amont**.

Article 2 - Zone d'application

La zone d'application concerne le territoire des communes de la liste annexée au présent arrêté.

Article 3 - Mesures de sensibilisation, de surveillance, de limitation et d'interdictions des usages de l'eau

Des mesures de limitation des prélèvements sont mises en œuvre sur l'ensemble des usages de l'eau selon les conditions détaillées ci-après à l'exception des prélèvements destinés directement à l'alimentation en eau potable et à la prévention ou à la lutte contre les incendies.

Elles sont édictées sur l'ensemble du territoire des communes visées à l'article 2.

Les mesures de sensibilisation, de surveillance et de limitation des usages de l'eau sont prises de manière progressive à chaque franchissement de seuil, sans préjudice de l'application de l'article R.1321-9 du code de la santé publique.

Le détail de ces mesures est présenté ci-dessous par type d'usage, elles s'appliquent à tous les groupes de cours d'eau et à tous les usagers : particuliers, entreprises, services publics, collectivités.

Ces mesures concernent les installations classées pour la protection de l'environnement dans le cadre des prescriptions s'appliquant à ces établissements dans leurs arrêtés individuels d'autorisation.

Consommations générales, des particuliers, collectivités et entreprises :

Les mesures de restrictions ne sont pas applicables si l'eau provient de réserves d'eau pluviale ou d'un recyclage.

Pour les forages, lors des phases d'essais, de développement avec pompage en continu de courte durée, ainsi que pour la réalisation des tests de matériels et équipements préalables à la remise en service d'installations, ou encore en cas de panne ou d'incident et sous réserve d'en informer préalablement le service de police de l'eau de la DDTM, les mesures de restriction ne s'appliquent pas.

| Usages | Crise |
|--|--|
| Remplissage des piscines privées | Interdiction |
| Lavage des véhicules | Interdiction sauf dans les stations professionnelles équipées d'économiseurs d'eau ou de lavage haute pression Interdiction des lavages par rouleaux (sauf si circuit fermé) Ces mesures ne s'appliquent pas aux véhicules ayant une obligation réglementaire (véhicules sanitaires ou alimentaires) ou technique (bétonnière,...) et pour les organismes liés à la sécurité |
| Lavage des voies et trottoirs Nettoyage des terrasses et façades | Interdiction sauf impératifs sanitaires |
| Arrosage des pelouses, espaces verts publics ou privés, des terrains de sport et des parterres, espaces et ornements floraux | Interdiction |
| Arrosage des jardins ouvriers et collectifs à caractère sociaux ou d'hopitaux | Interdiction entre 8h et 20h |
| Arrosage des jardins potagers des particuliers | Interdiction |
| Alimentation des fontaines publiques | Interdiction pour les fontaines en circuit ouvert |
| Remplissage des plans d'eau ** | Interdiction excepté pour les activités commerciales |

** Sont autorisés les plans d'eau ou réserves déclarés auprès du Service Départemental d'Incendie et de Secours comme assurant le rôle de défense incendie

Consommations pour des usages industriels et commerciaux :

| Usages | Crise |
|--------------------------------------|---|
| Arrosage des golfs | Interdiction totale sauf strict nécessaire pour les greens de nuit |
| Arrosage de la piste des hippodromes | Interdiction sauf dérogation* en cas de manifestations programmées |
| Industries, commerces et ICPE | Limitation de la consommation d'eau au strict nécessaire Les ICPE ayant une prescription sécheresse dans leur arrêté doivent se conformer à celle-ci |

* voir modalités à l'article 4

Gestion des ouvrages hydrauliques sur les rivières et bras secondaires :

| Usage | Crise |
|-----------------------|---|
| Gestion des ouvrages* | Information nécessaire du service de police de l'eau avant manœuvre ayant une incidence sur la ligne d'eau ou le débit du cours d'eau |

* Ouvrages hydrauliques transversaux implantés en lit mineur du cours d'eau

Rejets dans le milieu

| Usages | Crise |
|--|---|
| Stations d'épuration hors ICPE | Surveillance accrue** des rejets, délestages interdits et renforcement de l'autosurveillance*** |
| Vidange des piscines publiques | Interdiction sauf dérogation * |
| Vidange des plans d'eau | Interdiction, sauf usages commerciaux avec autorisation |
| Rejets à caractère industriel y compris ICPE | Si préjudiciables à la qualité de l'eau, peuvent faire l'objet de limitation, voire de suppression. |

* voir modalités à l'article 4

*** cette mesure est applicable aux stations ayant une capacité supérieure à 2 000 équivalents habitants (EH). Pour les stations > 10 000 EH, la fréquence des mesures sera rehaussée d'une classe de charge, telles qu'elles sont définies à l'arrêté du 21 juillet 2015. Pour les stations comprises entre 2 000 et 10 000 EH, le nombre de mesures devra être doublé. Tous les résultats complémentaires de suivi de la qualité devront être transmis au service police de l'eau de la DDTM, dans les mêmes conditions que la transmission mensuelle habituelle des résultats d'auto-surveillance sous format SANDRE 3.0.

Interventions sur un cours d'eau

| Types | Crise |
|--|---|
| Travaux en rivières | Interdiction sauf travaux d'urgence pour motif de sécurité après autorisation délivré par le service de police de l'eau |
| Rempoissonnement dans les cours d'eau et annexes hydrauliques en communication | Interdiction |
| Faucardement | Interdiction sauf travaux d'urgence pour motif de sécurité après autorisation délivrée par le service police de l'eau* |

* L'application de l'arrêté du 5 janvier 2000 sur le faucardement des rivières dans le département de l'Eure est suspendue pour toute zone concernée par un franchissement de seuil d'alerte ou supérieur.

Activités nautiques :

Le Préfet pourra prendre un arrêté de restriction ou d'interdiction de la pratique de certaines activités nautiques sur la base du suivi ONDE, des données de l'inventaire frayères sur le département et en lien avec les périodes spécifiques de frai des espèces, si la situation l'exige.

Consommations agricoles

Les limitations et interdictions présentées ci-dessous ne s'appliquent pas aux prélèvements pour l'abreuvement des animaux.

| Usages | Cultures | Crise |
|---|--|-------------------------------|
| Irrigation agricole réalisée à partir de prélèvements en eaux superficielles (cours d'eau, nappe d'accompagnement, plans d'eau) | Pépinières, vergers, cultures maraîchères, | Interdiction sauf dérogation* |
| | Cultures légumières et cultures industrielles (pommes de terre, lin fibre, betterave industrielle) | Interdiction entre 8h et 20h |
| | Autres cultures dont cultures de conserve, florales, médicinales | Interdiction totale |

| | | |
|---|--|---|
| Irrigation agricole dont le prélèvement provient d'eaux souterraines (y compris issu de réseau AEP) | Pépinières, vergers, cultures maraîchères | Interdiction entre 8h et 20h sauf dérogation* |
| | Cultures légumières et cultures industrielles (pommes de terre, lin fibre, betterave industrielle) | Interdiction entre 8h et 20h |
| | Autres cultures dont cultures de conserve, florales, médicinales | Interdiction entre 8h et 20h |

*Voir modalités à l'article 4

Article 4 - Dispositif dérogatoire (*)

Les demandes de dérogations aux mesures de l'article 3 du présent arrêté devront être motivées et adressées à la Direction départementale des territoires et de la Mer (DDTM) de l'Eure, service de police de l'eau, 1, avenue du Maréchal Foch, 27022 EVREUX CEDEX.

Elles pourront être envoyées par messagerie à l'adresse suivante : ddtm-sebf-pte@eure.gouv.fr

Des dérogations pourront être accordées individuellement, en tenant compte de la sensibilité du milieu aquatique, des autres usages de l'eau et des efforts faits par le demandeur pour optimiser sa consommation d'eau, après demande à la DDTM, qui engagera les consultations opportunes auprès des membres du comité sécheresse qualifiés en fonction de la nature de la demande.

Une autorisation spécifique sera alors délivrée avant toute mise en œuvre.

Elles pourront préciser en tant que de besoin des conditions particulières de prélèvement ou de consommation d'eau permettant d'en limiter l'incidence sur la ressource en eau.

Pour les usages agricoles et dans la mesure où l'exploitant aura transmis au service police de l'eau de la DDTM par messagerie le formulaire type figurant en annexes 5a, 5b et 5c dûment renseigné et au moins une semaine à l'avance, la dérogation fera automatiquement l'objet d'un accord tacite sauf refus notifié en retour.

Les trois formulaires types sont consultables et téléchargeables sur le site internet de la préfecture de l'Eure :

<http://www.eure.gouv.fr/Politiques-publiques/Environnement/Politique-de-l-eau-et-de-la-nature/Eau/Secheresse/Cadrage-reglementaire-du-dispositif-secheresse>

Pour l'irrigation, la remise en fin de campagne, avant le 31 décembre de l'année considérée, du bilan des volumes consommés, et du graphique réellement mis en application (issu de l'outil de pilotage), sera effectuée auprès du service police de l'eau.

Article 5 - Surveillance renforcée sur l'alimentation en eau potable

Conformément à l'article 6 de l'arrêté cadre départemental susvisé, le niveau des eaux superficielles et souterraines devra faire l'objet d'un suivi régulier par les exploitants des forages destinés à l'alimentation humaine sur l'ensemble du département.

Toute difficulté existante ou prévisible menaçant la sécurité de l'alimentation en eau potable devra être signalée.

Ces données seront tenues à la disposition de la délégation territoriale de l'Eure de l'Agence régionale de santé de Normandie et de la DDTM.

En cas de difficulté avérée de prélèvement pour l'alimentation en eau potable, des restrictions d'usage de l'eau, adaptées aux désordres constatés, pourront être mises en place sur la zone concernée par voie d'arrêté préfectoral afin de prévenir toute rupture d'alimentation en eau potable.

Article 6 – Modification des mesures antérieures

Les dispositions du présent arrêté se substituent durant sa période d'application prévue à l'article 7 à celles de l'arrêté n° DDTM/SEBF-2020-260 du 23 juillet 2020 susvisé qui est **abrogé**.

Article 7 - Durée de validité

Le présent arrêté est applicable à compter de sa publication et jusqu'au **31 décembre 2020**.

Article 8 - Modifications ultérieures

Les mesures de limitation ou d'interdiction prises au titre du présent arrêté pourront être levées progressivement par voie d'arrêté préfectoral en fonction de l'évolution de la situation hydrologique et piézométrique.

Article 9 - Contrôles administratifs, recherche et constatation des infractions

Le contrôle du respect des dispositions du présent arrêté est exercé conformément aux dispositions des articles L.170-1 et suivants du code de l'environnement.

La recherche et la constatation des infractions aux dispositions du présent arrêté et aux dispositions des arrêtés spécifiques pris pour son application sont exercées conformément aux dispositions des articles L.172-4 et suivant de ce code.

Article 10 - Sanctions pénales encourues

L'article R.216-9 du code de l'environnement prévoit qu'est puni de l'amende prévue pour les contraventions de 5^{ème} classe le fait de contrevenir aux mesures de limitation ou de suspension provisoire des usages de l'eau prescrites par les arrêtés mentionnés aux articles R.211-66 à R.211-69 de ce code.

L'article L.173-4 du code de l'environnement prévoit qu'est puni de six mois d'emprisonnement et de 15 000 euros d'amende le fait de faire obstacle aux fonctions exercées par les fonctionnaires et agents habilités à exercer des missions de contrôle administratif ou de recherche et de constatation des infractions en application de ce code.

Article 11 - Délais et voies de recours

En application de l'article R.421-1 du code de justice administrative, le présent arrêté peut faire l'objet d'un recours auprès du tribunal administratif de Rouen dans un délai de deux mois à compter de sa publication.

Dans le même délai de deux mois, le présent arrêté peut faire l'objet d'un recours gracieux. Le silence gardé par l'administration pendant plus de deux mois sur la demande de recours gracieux emporte décision implicite de rejet de cette demande conformément à l'article R.421-2 du code de justice administrative.

Article 12 - Publicité

Le présent arrêté est mis à disposition du public avec l'état de la sécheresse sur l'ensemble du département sur le site PROPLUVIA (<http://propluvia.developpement-durable.gouv.fr/propluvia>).

Le présent arrêté est publié au recueil des actes administratifs et est consultable sur le site internet de la préfecture de l'Eure (<http://www.eure.gouv.fr>).

Il sera affiché dans les mairies des communes listées à l'article 2 pendant toute sa durée de validité.

Un avis au public faisant connaître le franchissement des seuils et l'arrêté s'y rapportant sera publié par les services de la Préfecture de l'Eure, en caractères apparents, dans deux journaux locaux ou régionaux diffusés dans le département de l'Eure.

Les dérogations aux dispositions du présent arrêtés, préparées dans les conditions prévues à l'article 4, sont notifiées individuellement par lettre en envoi recommandé avec accusé de réception, avec copie adressée en mairie de la commune concernée pour affichage durant la durée de validité de la décision octroyant la dérogation.

Article 13 - Exécution

Le secrétaire général de la préfecture de l'Eure, le directeur départemental des territoires et de la mer, le chef du service départemental de l'office français de la biodiversité et les maires des communes visées à l'article 2 sont chargés, chacun en ce qui le concerne, de l'exécution du présent arrêté dont copie sera adressée à :

- M. le directeur de la direction de l'eau et de la biodiversité du ministère de la transition écologique et solidaire ;
- M. le préfet de la région Île-de-France, préfet de Paris et préfet coordonnateur du bassin Seine-Normandie ;
- Mme et M. les préfets de l'Eure-et-Loir et de l'Orne ;
- Mme la directrice territoriale et maritime Seine Aval de l'agence de l'eau Seine-Normandie ;
- M. le directeur régional de l'environnement, de l'aménagement et du logement de Normandie ;
- Mme la directrice de l'agence régionale de santé de Normandie ;
- M le directeur départemental de la protection des populations ;
- M le directeur départemental de la cohésion sociale par intérim ;
- M. le président du conseil départemental de l'Eure ;
- Ms. les représentants du comité sécheresse départemental ;
- M. le président du syndicat intercommunal de la vallée d'Avre ;
- M. le président de la commission locale de l'eau du schéma d'aménagement et de gestion des eaux de l'Avre ;
- M. le président du syndicat d'eau potable et d'assainissement collectif du sud de l'Eure ;
- Mme la présidente de l'établissement public local « Eaux de Paris » ;
- Ms. les présidents des EPCI et syndicats d'eau potable et d'assainissement.

Evreux, le
Pour le préfet
et par délégation
Le secrétaire général

18 AOUT 2020

Jean-Marc MAGDA

ANNEXE A L'ARRÊTÉ N° DDTM/SEBF-2020-260

Liste des communes concernées de l'article 2

| | | COMMUNE | N°INSEE |
|-------------------|----|---|---------|
| AVRE AMONT | 1 | Armentières-sur-Avre | 27019 |
| | 2 | Bâlines | 27036 |
| | 3 | Chennebrun | 27155 |
| | 4 | Gournay-le-Guérin | 27291 |
| | 5 | Les Barils | 27038 |
| | 6 | Mandres | 27383 |
| | 7 | Pullay | 27481 |
| | 8 | Saint-Christophe-sur-Avre | 27521 |
| | 9 | Saint-Victor-sur-Avre | 27610 |
| | 10 | Verneuil d'Avre et d'Iton Ex Verneuil sur Avre | 27679 |

Direction des Sécurités

27-2020-08-20-001

Arrêté D3 SIDPC 20 108 portant obligation du port du
masque centre ville de Verneuil à compter du 31/08/20

*Arrêté D3 SIDPC 20 108 portant obligation du port du masque centre ville de Verneuil à compter
du 31/08/20*



Arrêté n°D3 SIDPC 20 108 portant obligation du port du masque de protection sur le périmètre du centre-ville sur la commune de Verneuil d'Avre et d'Iton

VU le code général des collectivités territoriales, notamment son article L.2215-1 ;

VU le code de la santé publique, notamment son article L. 3136-1

VU le décret n°2004-374 du 29 avril 2004 relatif aux pouvoirs des préfets, à l'organisation et à l'action des services de l'État dans les régions et départements ;

VU le décret du 15 janvier 2020 nommant Monsieur Jérôme FILIPPINI, préfet de l'Eure ;

VU l'arrêté n°SCAED 20-26 portant délégation de signature à Monsieur Jean-Marc MAGDA, secrétaire général de la préfecture de l'Eure

VU le décret n°2020-944 du 30 juillet 2020 modifiant le décret n° 2020-860 du 10 juillet 2020 prescrivant les mesures générales nécessaires pour faire face à l'épidémie de covid-19 dans les territoires sortis de l'état d'urgence sanitaire et dans ceux où il a été prorogé ;

VU la demande du maire de Verneuil d'Avre et d'Iton ;

CONSIDÉRANT que si le ministre chargé de la santé peut prescrire dans l'intérêt de la santé publique toute mesure proportionnée aux risques encourus et appropriée aux circonstances de temps et de lieu afin de prévenir et de limiter les conséquences des menaces possibles sur la santé de la population, il peut également prendre de telles mesures après la fin de l'état d'urgence sanitaire prévu aux articles L. 3131-12 et suivants du code de la santé publique, afin d'assurer la disparition durable de la situation de crise sanitaire, et peut habiliter le représentant de l'État territorialement compétent à prendre toutes les mesures d'application de ces dispositions, y compris des mesures individuelles ;

CONSIDÉRANT que compte tenu de l'épidémie de covid-19, l'état d'urgence sanitaire a été déclaré pour une durée de deux mois sur l'ensemble du territoire national par l'article 4 de la loi n°2020-290 du 23 mars 2020 d'urgence pour faire face à l'épidémie de covid-19 ; qu'après avoir été prorogé par la loi n°2020-456 du 11 mai 2020, il a pris fin le 10 juillet 2020 à minuit ;

CONSIDÉRANT qu'afin de continuer à ralentir la propagation du virus covid-19, le ministre de la santé a prescrit une série de mesures générales applicables à compter du 11 juillet 2020 ; qu'aux termes de l'article 1^{er} du décret n°2020-860 du 10 juillet 2020 susvisé, les mesures d'hygiène et de distanciation sociale, incluant la distanciation physique d'au moins un mètre entre deux personnes, dites barrières, doivent être observées en tout lieu et en toute circonstance et en particulier lors des rassemblements, réunions, activités et déplacements qui ne sont pas interdits ; que dans les cas où le port du masque de protection n'est pas prescrit, le préfet de département est habilité à le rendre obligatoire lorsque les circonstances locales l'exigent ;

CONSIDÉRANT que le nombre de patients testés positifs au covid-19 dans le département de l'Eure a connu une augmentation sensible au cours du mois de juillet et d'août 2020 ; que le port du masque reste par conséquent le seul moyen de respecter les mesures dites « barrières » ;

CONSIDÉRANT qu'afin de réduire les risques de transmission du virus covid-19, compte-tenu de la demande formulée par le maire de Verneuil d'Avre et d'Iton, il y a lieu de rendre obligatoire le port du masque de protection pour toute personne de onze ans ou plus accédant ou demeurant dans le périmètre du centre-ville de la commune de Verneuil d'Avre et d'Iton ;

SUR proposition du directeur de cabinet,

ARRÊTE

Article premier : A compter de lundi 31 août 2020, le port du masque est obligatoire pour les personnes de onze ans et plus, entre huit heures et vingt et une heures, dans les espaces publics suivants :

- Rue Aristide Briand (à partir de la place du marché aux veaux)
- Rue du canon
- Rue de l'hôpital
- Rue de la pomme d'or
- Rue de la Madeleine
- Place de la Madeleine
- Rue du nouveau monde
- Rue Clémenceau
- Rue Thiers
- Rue du télégraphe
- Rue du buisson vert
- Rue des moutons
- Rue des trois maillets
- Rue des moulettes
- Rue des bouchers
- Place Saint-Jean
- Rue Saint-Jean
- Rue du télégraphe entre la rue de la Madeleine et la place Saint Jean

L'obligation du port du masque prévue au premier alinéa ne s'applique pas aux personnes en situation de handicap munies d'un certificat médical justifiant de cette dérogation et qui mettent en œuvre les mesures sanitaires de nature à prévenir la propagation du virus.

Article 2 : La violation des dispositions prévues à l'article 1^{er} est punie de l'amende prévue pour les contraventions de la 4^{ème} classe, conformément à l'article L.3136-1 du code de la santé publique.

Lorsque cette violation est constatée à nouveau dans un délai de quinze jours, l'amende est celle prévue pour les contraventions de la 5^{ème} classe.

Si les violations prévues au présent article sont verbalisées à plus de trois reprises dans un délai de trente jours, les faits sont punis de six mois d'emprisonnement et de 3 750 € d'amende ainsi que de la peine complémentaire de travail d'intérêt général.

Article 3 : Dans le délai de deux mois à compter de sa publication, le présent arrêté peut faire l'objet d'un recours contentieux, adressé au tribunal administratif de Rouen – 53 avenue Gustave Flaubert – 76000 ROUEN. Le tribunal administratif peut être saisi par l'application Télérecours citoyens, accessible par le site www.telerecours.fr.

Article 4 : Le directeur de cabinet du préfet de l'Eure, la sous-préfète des Andelys, le colonel commandant le groupement de gendarmerie de l'Eure et le maire de la commune concernée du département de l'Eure sont chargés, chacun en ce qui le concerne, de l'exécution du présent arrêté qui sera publié au recueil des actes administratifs de la préfecture de l'Eure et dont une copie sera transmise à Madame le procureur de la République de l'Eure.

Évreux, le **20 AOUT 2020**

Le préfet,
pour le préfet, et par délégation,
le secrétaire général de la préfecture



Jean-Marc MAGDA

Direction interdépartementale des routes Nord-Ouest

27-2020-08-19-001

Arrêté n° 2020-13 portant subdélégation de signature en
matière de gestion du domaine public et de contentieux
pour le département de l'Eure



**MINISTÈRE
DE LA TRANSITION
ÉCOLOGIQUE**

*Liberté
Égalité
Fraternité*

**Direction interdépartementale
des routes Nord-Ouest**

**Arrêté n° 2020-13 portant subdélégation de signature
en matière de gestion du domaine public et de contentieux
pour le département de l'Eure**

Le directeur interdépartemental des routes Nord-Ouest

VU :

- la loi n°82-213 du 2 mars 1982 modifiée relative aux droits et libertés des communes, des départements et des régions ;
- le décret n°2004-374 du 29 avril 2004 modifié relatif aux pouvoirs des préfets, à l'organisation et à l'action des services de l'État dans les régions et départements ;
- le décret n°2015-510 du 7 mai 2015 portant charte de la déconcentration ;
- l'arrêté du Ministre de l'écologie, de l'énergie, du développement durable et de la mer en date du 30 août 2010, portant nomination de M. Alain DE MEYÈRE, ingénieur général des ponts, des eaux et des forêts, directeur interdépartemental des routes Nord-Ouest à compter du 1er octobre 2010 ;
- l'arrêté du préfet de la région Haute-Normandie, préfet de la Seine-Maritime, préfet coordonnateur des itinéraires routiers en date du 21 juin 2006 fixant l'organisation de la direction interdépartementale des routes Nord-Ouest et l'arrêté en date du 3 août 2020 portant réorganisation de la direction interdépartementale des routes Nord-Ouest ;
- l'arrêté préfectoral n°20-02 de Monsieur Jérôme FILIPPINI, préfet de l'Eure, en date du 10 février 2020 portant délégation de signature à M. Alain DE MEYÈRE, directeur interdépartemental des routes Nord-Ouest ;
- le code des relations entre le public et l'administration, notamment son article L.221-2 ;
- l'organigramme du service ;

ARRETE

Article 1er :

En cas d'absence ou d'empêchement de **M. Alain DE MEYÈRE**, directeur interdépartemental des routes Nord-Ouest, la délégation de signature consentie est exercée par **M. Jean-Pierre JOUFFE**, ICTPE, directeur adjoint ingénierie ou par **M. Pascal MALOBERTI**, ICTPE, directeur adjoint exploitation.

Article 2 :

Subdélégation est donnée dans la limite de leurs attributions à :

- **Arnaud LE COGUIC**, ICTPE, chef du service des politiques et des techniques, à l'effet de signer les décisions visées aux points 1.1 à 1.11 - 2.1 à 2.13 de l'arrêté préfectoral susvisé
- **Nelson GONCALVES**, IDTPE, adjoint au chef du service des politiques et des techniques, à l'effet de signer les décisions visées aux points 1.1 à 1.11 - 2.1 à 2.13 de l'arrêté préfectoral susvisé
- **Stéphane SANCHEZ**, ICTPE, secrétaire général, à l'effet d'exercer les compétences prévues aux points 3.1 et 3.2 de l'arrêté préfectoral susvisé et à signer les actes relatifs à la procédure visée au 1.12 de l'arrêté préfectoral susvisé
- **Franck GOUEL**, ICDD, secrétaire général adjoint, à l'effet de signer les actes relatifs à la procédure visée au 1.12 de l'arrêté préfectoral susvisé
- **Pierre AUDU**, IDTPE, chef du district d'Evreux, à l'effet de signer les décisions visées aux points 1.1 - 1.2 - 1.4 à 1.10 - 2.11 de l'arrêté préfectoral susvisé
- **Sébastien BOITELLE**, TSCDD, chef du pôle exploitation du district d'Evreux, à l'effet de signer les décisions visées aux points 1.1 - 1.2 - 1.4 à 1.10 - 2.11 de l'arrêté préfectoral susvisé
- **Thierry JOLLY**, IDTPE, chef du district de Rouen, à l'effet de signer les décisions visées aux points 1.1 - 1.2 - 1.4 à 1.10 - 2.11 de l'arrêté préfectoral susvisé
- **Ophélie MOTTIER**, ITPE, adjointe au chef du district de Rouen, à l'effet de signer les décisions visées aux points 1.1 - 1.2 - 1.4 à 1.10 - 2.11 de l'arrêté préfectoral susvisé
- **Ludovic JOIN**, TSCDD, adjoint au chef du district de Rouen en charge de l'exploitation, à l'effet de signer les décisions visées aux points 1.1 - 1.2 - 1.4 à 1.10 - 2.11 de l'arrêté préfectoral susvisé
- **Fabrice PAGE**, ITPE, chef du district de Dreux, à l'effet de signer les décisions visées aux points 1.1 - 1.2 - 1.4 à 1.10 - 2.11 de l'arrêté préfectoral susvisé
- **Bernard BAILLY**, TSCDD, chef du pôle exploitation du district de Dreux, à l'effet de signer les décisions visées aux points 1.1 - 1.2 - 1.4 à 1.10 - 2.11 de l'arrêté préfectoral susvisé
- **Natacha PERNEL**, AAE, cheffe du pôle juridique, à l'effet d'exercer la compétence prévue au point 4.1 de l'arrêté préfectoral susvisé et à signer les actes relatifs à la procédure visée au 1.12 de l'arrêté préfectoral susvisé
- **Ana-Maria OLIVEIRA**, SACDDCS, adjointe à la cheffe du pôle juridique, à l'effet de signer les actes relatifs à la procédure visée au 1.12 de l'arrêté préfectoral susvisé

Article 3 :

Le présent arrêté prendra effet au 1^{er} septembre 2020.

Article 4 :

Le présent arrêté peut faire l'objet d'un recours devant le tribunal administratif de Rouen, dans un délai de deux mois, à compter de sa publication.

Article 5 :

Le directeur interdépartemental des routes Nord-Ouest est chargé de l'exécution du présent arrêté à compter de sa publication au recueil des actes administratifs de la préfecture de l'Eure dont une copie sera adressée à la préfecture de l'Eure.

Rouen, le 19/08/2020

**Pour le préfet de l'Eure
et par délégation,
Le directeur interdépartemental
des routes Nord-Ouest**

Alain DE MEYÈRE